



**2022**  
MALİ YILI

KAŞ BELEDİYE BAŞKANLIĞI  
PERFORMANS PROGRAMI



*Mustafa Kemal ATATÜRK*





*Recep Tayyip ERDOĞAN*  
Cumhurbaşkanı





*Muhittin BÖRER*  
**Antalya Büyükşehir Belediye Başkanı**



### ***Başkanın Sunuşu***

Kamu idareleri, 5018 sayılı Kamu Mali Yönetimi ve Kontrol Kanunu 9. Maddesi ile 5393 Sayılı Belediye Kanunu'nun 41. Maddesi gereği; belediyeler halka sunacakları hizmetleri ve bunların kaynak ihtiyaçlarını, performans hedef ve göstergeler olarak performans programında belirlerler. Bu sebeple performans programında yer alacak faaliyet ve projeler ile bunların kaynak ihtiyacının tespiti sürdürülebilir bir mali yapı için çok önemlidir. 2022 Mali Yılı "Performans Programı" hazırlanmasında belediyemiz imkânların yerinde, etkili ve ekonomik kullanılması gerektiğine inanan bir yönetim anlayışı içinde olunacaktır. Bu performans programında bütçe ile uyumlu hedefler, projeler, faaliyetler, kaynak dağılımı ve bunlara ait ayrıntılar yer almaktadır.

4 alanı içeren, 4 Stratejik Amaç ve 24 Stratejik Hedef kapsamında hazırlanan 2022 Mali Yılı Performans Programımızda, 103 faaliyet ve 76 performans göstergesi öngörülmüştür. 245.426.000,00TL olarak hazırlanan 2022 Mali Yılı Bütçesinin, 119.963.000,00TL'lik kısmı Performans Programı kapsamındaki faaliyet ve projelerimize ayrılmıştır. Geriye kalan 125.463.000,00 TL Genel Yönetim Giderleri ve 24.400.000,00 TL de yedek ödenek olarak öngörülmüştür. 2022 yılı Performans Programının hazırlanmasında emeği geçen tüm çalışma arkadaşlarıma, projelerimizin gerçekleşmesinde sunacağınız katkılar ve çabalarınız için de tüm Meclis Üyelerimize teşekkür eder, saygılarımı sunarım.

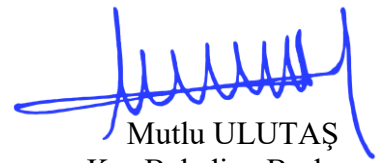
  
Mutlu ULUTAŞ  
Kaş Belediye Başkanı

## İÇİNDEKİLER

<b>I.GENEL BİLGİLER .....</b>	<b>7</b>
A. Yetki Görev ve Sorumluluklar .....	7
B. Teşkilat Yapısı.....	14
C. Fiziksel Kaynaklar.....	15
D. İnsan Kaynakları.....	40
<b>II. PERFORMANS BİLGİLERİ .....</b>	<b>43</b>
A. Temel Politika ve Öncelikler.....	43
B. Stratejik Amaç ve Hedefler .....	44
C. Performans Hedef Göstergeleri ile Faaliyetler .....	45
D. İdarenin Toplam Kaynak İhtiyacı Tablosu.....	96
E. İdarenin Performans Tablosu .....	97
F. Harcama Birimleri Bazında Toplam Kaynak İhtiyacı.....	100
<b>III. EKLER .....</b>	<b>103</b>
A. Faaliyetlerden Sorumlu Birimlere İlişkin Tablo.....	103
B. Amaçlara Göre Kaynak Tablosu .....	105
C. Mali Bilgiler .....	106

## I. GENEL BİLGİLER

### A. YETKİ GÖREV VE SORUMLULUKLAR

Anayasamızın 127. Maddesinde Mahallî İdarelerin kuruluş ve görevleri ile yetkilerini belirlemiştir. Bu kapsamda belediyelerin görev, yetki ve sorumluluklarını düzenleyen birçok kanun olmakla birlikte, 5393 Sayılı Belediye Kanunu, 5216 Sayılı Büyükşehir Kanunu'ndan gelen görev ve sorumluluklar, 5108 Sayılı Kamu Mali Yönetimi ve Kontrol Kanunu ve 2464 Sayılı Belediye Gelirleri ve 1319 Sayılı Emlak Vergisi Kanunu belirleyici ana mevzuatı oluşturmaktadır.

Bu nedenle söz konusu kanunlar kapsamındaki yetki, görev ve sorumluluklar genel olarak aşağıda başlıklar altında gösterilmiştir.

#### **5393 Sayılı Belediye Kanunu, Madde: 14**

##### ***Belediye, Mahallî Müsterek Nitelikte Olmak Şartıyla;***

**a)** İmar, su ve kanalizasyon, ulaşım gibi kentsel alt yapı; coğrafi ve kent bilgi sistemleri; çevre ve çevre sağlığı, temizlik ve katı atık; zabıta, itfaiye, acil yardım, kurtarma ve ambulans; şehir içi trafik; defin ve mezarlıklar; ağaçlandırma, park ve yeşil alanlar; konut; kültür ve sanat, turizm ve tanıtım, gençlik ve spor orta ve yükseköğrenim öğrenci yurtları (Bu Kanununun 75 inci maddesinin son fıkrası, belediyeler, il özel idareleri, bağlı kuruluşları ve bunların üyesi oldukları birlikler ile ortağı oldukları Sayıştay denetimine tabi şirketler tarafından, orta ve yükseköğrenim öğrenci yurtları ile Devlete ait her derecedeki okul binalarının yapım, bakım ve onarımı ile tefrişinde uygulanmaz.); sosyal hizmet ve yardım, nikâh, meslek ve beceri kazandırma; ekonomi ve ticaretin geliştirilmesi hizmetlerini yapar veya yaptırır. **(Mülga son cümle: 12/11/2012-6360/17 md.) (...)** **(Ek cümleler: 12/11/2012- 6360/17 md.)** Büyükşehir belediyeleri ile nüfusu 100.000'in üzerindeki belediyeler, kadınlar ve çocuklar için konukevleri açmak zorundadır. Diğer belediyeler de mali durumları ve hizmet önceliklerini değerlendirerek kadınlar ve çocuklar için konukevleri açabilirler.

**b)** (...) Devlete ait her derecedeki okul binalarının inşaatı ile bakım ve onarımını yapabilir veya yaptırabilir, her türlü araç, gereç ve malzeme ihtiyaçlarını karşılayabilir; sağlıkla ilgili her türlü tesisi açabilir ve işletebilir; mabetlerin yapımı, bakımı, onarımını yapabilir; kültür ve tabiat varlıkları ile tarihî dokunun ve kent tarihi bakımından önem taşıyan mekânların ve işlevlerinin korunmasını sağlayabilir; bu amaçla bakım ve onarımını yapabilir, korunması mümkün olmayanları aslına uygun olarak yeniden inşa edebilir.

**(Değişik ikinci cümle: 12/11/2012-6360/17 md.)** Gerektiğinde, sporu teşvik etmek amacıyla gençlere spor malzemesi verir, amatör spor kulüplerine ayni ve nakdî yardım yapar ve gerekli desteği sağlar, her türlü amatör spor karşılaşmaları düzenler, yurt içi ve yurt dışı müsabakalarda üstün başarı gösteren veya derece alan öğrencilere, sporculara, teknik yöneticilere ve antrenörlere belediye meclisi kararıyla ödül verebilir. Gıda bankacılığı yapabilir.

**(Ek fıkra: 12/11/2012-6360/17 md.; Değişik: 12/7/2013-6495/100 md.)** Belediyelerin birinci fıkranın (b) bendi uyarınca, sporu teşvik etmek amacıyla yapacakları nakdi yardım, bir önceki yıl genel bütçe vergi gelirlerinden belediyeleri için tahakkuk eden miktarın; büyükşehir belediyeleri için binde yedisini, diğer belediyeler için binde on ikisini geçemez.

**(İptal fıkra: Anayasa Mahkemesi'nin 24/1/2007 tarihli ve E. 2005/95, K. 2007/5 sayılı Kararı ile)** Hizmetlerin yerine getirilmesinde öncelik sırası, belediyenin mali durumu ve hizmetin ivediliği dikkate alınarak belirlenir. Belediye hizmetleri, vatandaşlara en yakın yerlerde ve en uygun yöntemlerle sunulur. Hizmet sunumunda engelli, yaşlı, düşük ve dar gelirlilerin durumuna uygun yöntemler uygulanır.

Belediyenin görev, sorumluluk ve yetki alanı belediye sınırlarını kapsar.

Belediye meclisinin kararı ile mücavir alanlara da belediye hizmetleri götürülebilir. 4562 sayılı Organize Sanayi Bölgeleri Kanunu hükümleri saklıdır.

(Ek fıkra: 1/7/2006-5538/29 md.) Sivil hava ulaşımına açık havaalanları ile bu havaalanları bünyesinde yer alan tüm tesisler bu Kanunun kapsamı dışındadır.

**5393 Sayılı Belediye Kanunu, Madde: 15**

***Belediyenin Yetkileri ve İmtiyazları Şunlardır:***

- a) Belde sakinlerinin mahallî müşterek nitelikteki ihtiyaçlarını karşılamak amacıyla her türlü faaliyet ve girişimde bulunmak.
- b) Kanunların belediyeye verdiği yetki çerçevesinde yönetmelik çıkarmak, belediye yasakları koymak ve uygulamak, kanunlarda belirtilen cezaları vermek.
- c) Gerçek ve tüzel kişilerin faaliyetleri ile ilgili olarak kanunlarda belirtilen izin veya ruhsatı vermek.
- d) Özel kanunları gereğince belediyeye ait vergi, resim, harç, katkı ve katılma paylarının tarh, tahakkuk ve tahsilini yapmak; vergi, resim ve harç dışındaki özel hukuk hükümlerine göre tahsili gereken doğal gaz, su, atık su ve hizmet karşılığı alacakların tahsilini yapmak veya yaptırmak.
- e) Müktesep haklar saklı kalmak üzere; içme, kullanma ve endüstri suyu sağlamak; atık su ve yağmur suyunun uzaklaştırılmasını sağlamak; bunlar için gerekli tesisleri kurmak, kurdurmak, işletmek ve işletlendirmek; kaynak sularını işletmek veya işletlendirmek.
- f) Toplu taşıma yapmak; bu amaçla otobüs, deniz ve su ulaşım araçları, tünel, raylı sistem dâhil her türlü toplu taşıma sistemlerini kurmak, kurdurmak, işletmek ve işletlendirmek.
- g) Katı atıkların toplanması, taşınması, ayrıştırılması, geri kazanımı, ortadan kaldırılması ve depolanması ile ilgili bütün hizmetleri yapmak ve yaptırmak.
- h) Mahallî müşterek nitelikteki hizmetlerin yerine getirilmesi amacıyla, belediye ve mücavir alan sınırları içerisinde taşınmaz almak, kamulaştırmak, satmak, kiralamak veya kiraya vermek, trampa etmek, tahsis etmek, bunlar üzerinde sınırlı aynî hak tesis etmek.
- i) Borç almak, bağış kabul etmek.
- j) Toptancı ve perakendeci hâlleri, otobüs terminali, fuar alanı, mezbaha, ilgili mevzuata göre yat limanı ve iskele kurmak, kurdurmak, işletmek, işletlendirmek veya bu yerlerin gerçek ve tüzel kişilerce açılmasına izin vermek.
- k) Vergi, resim ve harçlar dışında kalan dava konusu uyuşmazlıkların anlaşmayla tasfiyesine karar vermek.
- l) Gayrisihhî müesseseler ile umuma açık istirahat ve eğlence yerlerini ruhsatlandırmak ve denetlemek.
- m) Beldede ekonomi ve ticaretin geliştirilmesi ve kayıt altına alınması amacıyla izinsiz satış yapan seyyar satıcıları faaliyetten men etmek, izinsiz satış yapan seyyar satıcıların faaliyetten men edilmesi sonucu, cezası ödenmeyerek iki gün içinde geri alınmayan gıda maddelerini gıda bankalarına, cezası ödenmeyerek otuz gün içinde geri alınmayan gıda dışı malları yoksullara vermek.
- n) Reklam panoları ve tanıtıcı tabelalar konusunda standartlar getirmek.
- o) Gayrisihhî işyerlerini, eğlence yerlerini, halk sağlığına ve çevreye etkisi olan diğer işyerlerini kentin belirli yerlerinde toplamak; hafriyat toprağı ve moloz döküm alanlarını; sıvılaştırılmış petrol gazı (LPG) depolama sahalarını; inşaat malzemeleri, odun, kömür ve hurda depolama alanları ve satış yerlerini belirlemek; bu alan ve yerler ile taşımalarda çevre kirliliğı oluşmaması için gereken tedbirleri almak.
- p) Kara, deniz, su ve demiryolu üzerinde işletilen her türlü servis ve toplu taşıma araçları ile taksit sayılarını, bilet ücret ve tarifelerini, zaman ve güzergâhlarını belirlemek; durak yerleri ile karayolu, yol, cadde, sokak, meydan ve benzeri yerler üzerinde araç park yerlerini tespit etmek ve işletmek, işletlendirmek veya kiraya vermek; kanunların belediyelere verdiği trafik düzenlemesinin gerektirdiğı bütün işleri yürütmek.
- q) (Ek: 12/11/2012-6360/18 md.) Belediye mücavir alan sınırları içerisinde 5/11/2008 tarihli ve 5809 sayılı Elektronik Haberleşme Kanunu, 26/9/2011 tarihli ve 655 sayılı Ulaştırma, Denizcilik ve Haberleşme Bakanlığının Teşkilat ve Görevleri Hakkında Kanun Hükmünde Kararname ve ilgili diğer



mevzuata göre kuruluş izni verilen alanda tesis edilecek elektronik haberleşme istasyonlarına kent ve yapı estetiği ile elektronik haberleşme hizmetinin gerekleri dikkate alınarak ücret karşılığında yer seçim belgesi vermek.

- r) (Ek: 4/4/2015-6645/84 md.) Belediye sınırları içerisinde, yapı ruhsatı veya yapı kullanma izni hangi idare tarafından verilmiş olursa olsun, hizmete sunulacak olan asansörlerin tescilini yapmak, ilgili teknik mevzuat çerçevesinde yıllık periyodik kontrollerini yapmak ya da yetkilendirilmiş muayene kuruluşları aracılığıyla yaptırmak, gerekli hâllerde asansörleri hizmet dışı bırakmak.

(Ek fıkra: 4/4/2015-6645/84 md.) (s) bendi uyarınca asansörlerin yıllık periyodik kontrolünü yapacak belediyeler ile yetkilendirilmiş muayene kuruluşlarının sahip olması gereken şartlar, yıllık periyodik kontrol esasları ile yıllık periyodik kontrol ücretleri Türkiye Belediyeler Birliği, Türk Mühendis ve Mimar Odaları Birliği ve Türk Standartları Enstitüsü temsilcilerinin de yer alacağı bir komisyon tarafından belirlenir. Konuya ilişkin düzenlemeler, komisyon kararları doğrultusunda Bilim, Sanayi ve Teknoloji Bakanlığı tarafından yapılır. (Ek fıkra: 12/11/2012-6360/18 md.) (r) bendine göre verilecek yer seçim belgesi karşılığında alınacak ücret Ulaştırma, Denizcilik ve Haberleşme Bakanlığınca belirlenir. Ücreti yatırılmasına rağmen yirmi gün içerisinde verilmeyen yer seçim belgesi verilmiş sayılır. Büyükşehir sınırları içerisinde yer seçim belgesi vermeye ve ücretini almaya büyükşehir belediyeleri yetkilidir.

(l) bendinde belirtilen gayrisihhî müesseselerden birinci sınıf olanların ruhsatlandırılması ve denetlenmesi, büyükşehir ve il merkez belediyeleri dışındaki yerlerde il özel idaresi tarafından yapılır. Belediye, (e), (f) ve (g) bentlerinde belirtilen hizmetleri Danıştayın görüşü ve Çevre ve Şehircilik Bakanlığının kararıyla süresi kırkdokuz yılı geçmemek üzere imtiyaz yoluyla devredebilir; toplu taşıma hizmetlerini imtiyaz veya tekel oluşturmayacak şekilde ruhsat vermek suretiyle yerine getirebileceği gibi toplu taşıma hatlarını kiraya verme veya 67'nci maddedeki esaslara göre hizmet satın alma yoluyla yerine getirebilir.

İl sınırları içinde büyükşehir belediyeleri, belediye ve mücavir alan sınırları içinde il belediyeleri ile nüfusu 10.000'i geçen belediyeler, meclis kararıyla; turizm, sağlık, sanayi ve ticaret yatırımlarının ve eğitim kurumlarının su, termal su, kanalizasyon, doğal gaz, yol ve aydınlatma gibi alt yapı çalışmalarını faiz almaksızın on yıla kadar geri ödemeli veya ücretsiz olarak yapabilir veya yaptırabilir, bunun karşılığında yapılan tesislere ortak olabilir; sağlık, eğitim, sosyal hizmet ve turizmi geliştirecek projelere Çevre ve Şehircilik Bakanlığının onayı ile ücretsiz veya düşük bir bedelle amacı dışında kullanılmamak kaydıyla taşınmaz tahsis edebilir. (Ek cümle: 12/11/2012-6360/18 md.) Belediye ve bağlı idareler, meclis kararıyla mabetlere, eğitim kurumlarına, yurtlara, okul pansiyonlarına ve hastanelere indirimli bedelle ya da ücretsiz olarak içme ve kullanma suyu verebilirler.

Belediye, belde sakinlerinin belediye hizmetleriyle ilgili görüş ve düşüncelerini tespit etmek amacıyla kamuoyu yoklaması ve araştırması yapabilir.

Belediye mallarına karşı suç işleyenler Devlet malına karşı suç işlemiş sayılır. 2886 sayılı Devlet İhale Kanununun 75 inci maddesi hükümleri belediye taşınmazları hakkında da uygulanır.

Belediyenin proje karşılığı borçlanma yoluyla elde ettiği gelirleri, şartlı bağışlar ve kamu hizmetlerinde fiilen kullanılan malları ile belediye tarafından tahsil edilen vergi, resim ve harç gelirleri haczedilemez.

(Ek fıkra: 10/9/2014 - 6552/121 md.) İcra dairesince haciz kararı alınmadan önce belediyeden borca yeter miktarda haczedilebilecek mal gösterilmesi istenir. On gün içinde yeterli mal beyan edilmemesi durumunda yapılacak haciz işlemi, alacak miktarını aşacak şekilde yapılamaz.

**5393 Sayılı Belediye Kanunu, Madde: 16*****Belediyeye Tanınan Muafiyet***

Belediyenin kamu hizmetine ayrılan veya kamunun yararlanmasına açık, gelir getirmeyen taşınmazları ile bunların inşa ve kullanımları katma değer vergisi ile özel tüketim vergisi hariç her türlü vergi, resim, harç, katılma ve katkı paylarından muafır.

**5393 Sayılı Belediye Kanunu, Madde: 18*****Belediye meclisinin görev ve yetkileri***

- a) Stratejik plân ile yatırım ve çalışma programlarını, belediye faaliyetlerinin ve personelinin performans ölçütlerini görüşmek ve kabul etmek.
- b) Bütçe ve kesin hesabı kabul etmek, bütçede kurumsal kodlama yapılan birimler ile fonksiyonel sınıflandırmanın birinci düzeyleri arasında aktarma yapmak.
- c) Belediyenin imar plânlarını görüşmek ve onaylamak, büyükşehir ve il belediyelerinde il çevre düzeni plânını kabul etmek. (Ek cümle: 1/7/2006-5538/29 md.) Belediye sınırları il sınırı olan Büyükşehir Belediyelerinde il çevre düzeni planı ilgili Büyükşehir Belediyeleri tarafından yapılır veya yaptırılır ve doğrudan Belediye Meclisi tarafından onaylanır.
- d) Borçlanmaya karar vermek.
- e) Taşınmaz mal alımına, satımına, takasına, tahsisine, tahsis şeklinin değiştirilmesine veya tahsisli bir taşınmazın kamu hizmetinde ihtiyaç duyulmaması hâlinde tahsisin kaldırılmasına; üç yıldan fazla kiralanmasına ve süresi otuz yılı geçmemek kaydıyla bunlar üzerinde sınırlı aynî hak tesisine karar vermek.
- f) Kanunlarda vergi, resim, harç ve katılma payı konusu yapılmayan ve ilgililerin isteğine bağlı hizmetler için uygulanacak ücret tarifelerini belirlemek.
- g) Şartlı bağışları kabul etmek.
- h) Vergi, resim ve harçlar dışında kalan ve miktarı beş bin YTL'den fazla dava konusu olan belediye uyuşmazlıklarını sulh ile tasfiyeye, kabul ve feragat karar vermek.
- i) Bütçe içi işletme ile 6762 sayılı Türk Ticaret Kanununa tâbi ortaklıklar kurulmasına veya bu ortaklıklardan ayrılmaya, sermaye artışına ve gayrimenkul yatırım ortaklığı kurulmasına karar vermek.
- j) Belediye adına imtiyaz verilmesine ve belediye yatırımlarının yap-işlet veya yap-işlet-devret modeli ile yapılmasına; belediyeye ait şirket, işletme ve iştiraklerin özelleştirilmesine karar vermek.
- k) Meclis başkanlık divanını ve encümen üyeleri ile ihtisas komisyonları üyelerini seçmek.
- l) Norm kadro çerçevesinde belediyenin ve bağlı kuruluşlarının kadrolarının ihdas, iptal ve değiştirilmesine karar vermek.
- m) Belediye tarafından çıkarılacak yönetmelikleri kabul etmek.
- n) Meydan, cadde, sokak, park, tesis ve benzerlerine ad vermek; mahalle kurulması, kaldırılması, birleştirilmesi, adlarıyla sınırlarının tespiti ve değiştirilmesine karar vermek; beldeyi tanıttıcı amblem, flama ve benzerlerini kabul etmek.
- o) Diğer mahallî idarelerle birlik kurulmasına, kurulmuş birliklere katılmaya veya ayrılmaya karar vermek.
- p) Yurt içindeki ve Çevre ve Şehircilik Bakanlığının izniyle yurt dışındaki belediyeler ve mahallî idare birlikleriyle karşılıklı iş birliği yapılmasına; kardeş kent ilişkileri kurulmasına; ekonomik ve sosyal ilişkileri geliştirmek amacıyla kültür, sanat ve spor gibi alanlarda faaliyet ve projeler gerçekleştirilmesine; bu çerçevede arsa, bina ve benzeri tesisleri yapma, yaptırma, kiralama veya tahsis etmeye karar vermek.
- r) Fahrî hemşehrilik payesi ve beratı vermek.
- s) Belediye başkanıyla encümen arasındaki anlaşmazlıkları karara bağlamak.
- t) Mücavir alanlara belediye hizmetlerinin götürülmesine karar vermek.
- u) İmar plânlarına uygun şekilde hazırlanmış belediye imar programlarını görüşerek kabul etmek.

**5393 Sayılı Belediye Kanunu, Madde: 34*****Belediye encümeninin görev ve yetkileri***

- a) Stratejik plân ve yıllık çalışma programı ile bütçe ve kesin hesabı inceleyip belediye meclisine görüş bildirmek.
- b) Yıllık çalışma programına alınan işlerle ilgili kamulaştırma kararlarını almak ve uygulamak.
- c) Öngörülme-yen giderler ödeneğinin harcama yerlerini belirlemek.

- d) Bütçede fonksiyonel sınıflandırmanın ikinci düzeyleri arasında aktarma yapmak.
- e) Kanunlarda öngörülen cezaları vermek.
- f) Vergi, resim ve harçlar dışında kalan dava konusu olan belediye uyuşmazlıklarının anlaşma ile tasfiyesine karar vermek.
- g) Taşınmaz mal satımına, trampasına ve tahsisine ilişkin meclis kararlarını uygulamak; süresi üç yılı geçmemek üzere kiralanmasına karar vermek.
- h) Umuma açık yerlerin açılış ve kapanış saatlerini belirlemek.
- i) Diğer kanunlarda belediye encümenine verilen görevleri yerine getirmek.

### **5393 Sayılı Belediye Kanunu, Madde: 38**

#### ***Belediye başkanının görev ve yetkileri***

- a) Belediye teşkilâtının en üst amiri olarak belediye teşkilâtını sevk ve idare etmek, belediyenin hak ve menfaatlerini korumak.
- b) Belediyeyi stratejik plâna uygun olarak yönetmek, belediye idaresinin kurumsal stratejilerini oluşturmak, bu stratejilere uygun olarak bütçeyi, belediye faaliyetlerinin ve personelinin performans ölçütlerini hazırlamak ve uygulamak, izlemek ve değerlendirmek, bunlarla ilgili raporları meclise sunmak.
- c) Belediyeyi Devlet dairelerinde ve törenlerde, davacı veya davalı olarak da yargı yerlerinde temsil etmek veya vekil tayin etmek.
- d) Meclise ve encümene başkanlık etmek.
- e) Belediyenin taşınır ve taşınmaz mallarını idare etmek.
- f) Belediyenin gelir ve alacaklarını takip ve tahsil etmek.
- g) Yetkili organların kararını almak şartıyla sözleşme yapmak.
- h) Meclis ve encümen kararlarını uygulamak.
- i) Bütçeyi uygulamak, bütçede meclis ve encümenin yetkisi dışındaki aktarmalara onay vermek.
- j) Belediye personelini atamak.
- k) Belediye ve bağlı kuruluşları ile işletmelerini denetlemek.
- l) Şartsız bağışları kabul etmek.
- m) Belde halkının huzur, esenlik, sağlık ve mutluluğu için gereken önlemleri almak.
- n) Bütçede yoksul ve muhtaçlar için ayrılan ödeneği kullanmak, engellilere yönelik hizmetleri yürütmek ve engelliler merkezini oluşturmak.
- o) Temsil ve ağırlama giderleri için ayrılan ödeneği kullanmak.
- p) Kanunlarla belediyeye verilen ve belediye meclisi veya belediye encümeni kararını gerektirmeyen görevleri yapmak ve yetkileri kullanmak.

### **5393 Sayılı Belediye Kanunu, Madde: 60**

- a) Belediye binaları, tesisleri ile araç ve malzemelerinin temini, yapımı, bakımı ve onarımı için yapılan giderler.
- b) Belediyenin personeline ve seçilmiş organlarının üyelerine ödenen maaş, ücret, ödenek, huzur hakkı, yolluklar, hizmete ilişkin eğitim harcamaları ile diğer giderler.
- c) Her türlü alt yapı, yapım, onarım ve bakım giderleri.
- d) Vergi, resim, harç, katılma payı, hizmet karşılığı alınacak ücretler ve diğer gelirlerin takip ve tahsili için yapılacak giderler.
- e) Belediye zabıta ve itfaiye hizmetleri ile diğer görev ve hizmetlerin yürütülmesi için yapılacak giderler.
- f) Belediyenin kuruluşuna katıldığı şirket, kuruluş ve katıldığı birliklerle ilgili ortaklık payı ve üyelik aidatı giderleri.
- g) Mezarlıkların tesisi, korunması ve bakımına ilişkin giderler.
- h) Faiz, borçlanmaya ilişkin diğer ödemeler ile sigorta giderleri. 9490-2
- i) Dar gelirli, yoksul, muhtaç ve kimsesizler ile engellilere yapılacak sosyal hizmet ve yardımlar.
- j) Dava takip ve icra giderleri.
- k) Temsil, tören, ağırlama ve tanıtım giderleri.
- l) Avukatlık, danışmanlık ve denetim hizmetleri karşılığı yapılacak ödemeler.
- m) Yurt içi ve yurt dışı kamu ve özel kesim ile sivil toplum örgütleriyle birlikte yapılan ortak hizmetler ve proje giderleri.

- n) Sosyo-kültürel, sanatsal ve bilimsel etkinlikler için yapılan giderler.  
o) Belediye hizmetleriyle ilgili olarak yapılan kamuoyu yoklaması ve araştırması giderleri.  
p) Kanunla verilen görevler ve hizmetlerin yürütülmesi için yapılan diğer giderler.  
r) Şartlı bağışlarla ilgili yapılacak harcamalar.  
s) İmar düzenleme giderleri.  
t) Her türlü proje giderleri.

**5216 Sayılı Büyükşehir Belediyesi Kanunu, Madde: 7**

**İlçe Belediyelerinin Görev ve Yetkileri Şunlardır:**

- a) Kanunlarla münhasıran büyükşehir belediyesine verilen görevler ile birinci fıkrada sayılanlar dışında kalan görevleri yapmak ve yetkileri kullanmak.  
b) Büyükşehir katı atık yönetim plânına uygun olarak, katı atıkları toplamak ve aktarma istasyonuna taşımak.  
c) Sıhhi işyerlerini, 2 nci ve 3 üncü sınıf gayrisihhi müesseseleri, umuma açık istirahat ve eğlence yerlerini ruhsatlandırmak ve denetlemek.  
d) Birinci fıkrada belirtilen hizmetlerden; 775 sayılı Gecekondu Kanununda belediyelere verilen yetkileri kullanmak, otopark, spor, dinlenme ve eğlence yerleri ile parkları yapmak; yaşlılar, engelliler, kadınlar, gençler ve çocuklara yönelik sosyal ve kültürel hizmetler sunmak; mesleki eğitim ve beceri kursları açmak; mabetler ile sağlık, eğitim, kültür tesis ve binalarının yapım, bakım ve onarımı ile kültür ve tabiat varlıkları ve tarihî dokuyu korumak; kent tarihi bakımından önem taşıyan mekânların ve işlevlerinin geliştirilmesine ilişkin hizmetler yapmak.  
e) Defin ile ilgili hizmetleri yürütmek.  
f) (Ek: 12/11/2012-6360/7 md.) Afet riski taşıyan veya can ve mal güvenliği açısından tehlike oluşturan binaları tahliye etmek ve yıkmak.  
(Değişik son fıkra: 1/7/2006-5538/23 md.) 4562 sayılı Organize Sanayi Bölgeleri Kanunuyla Sanayi ve Ticaret Bakanlığına ve organize sanayi bölgelerine tanınan yetki ve sorumluluklar ile sivil hava ulaşımına açık havaalanları ve bu havaalanları bünyesinde yer alan tüm tesisler bu Kanunun kapsamı dışındadır.  
(Ek fıkra: 12/11/2012-6360/7 md.) Büyükşehir ve ilçe belediyeleri tarım ve hayvancılığı desteklemek amacıyla her türlü faaliyet ve hizmette bulunabilirler.

**5018 Sayılı Kamu Mali Yönetimi ve Kontrol Kanunu, Madde: 1**

Bu Kanunun amacı, kalkınma planları ve programlarda yer alan politika ve hedefler doğrultusunda kamu kaynaklarının etkili, ekonomik ve verimli bir şekilde elde edilmesi ve kullanılmasını, hesap verebilirliği ve malî saydamlığı sağlamak üzere, kamu malî yönetiminin yapısını ve işleyişini, kamu bütçelerinin hazırlanmasını, uygulanmasını, tüm malî işlemlerin muhasebeleştirilmesini, raporlanmasını ve malî kontrolü düzenlemektir.

**2464 Sayılı Belediye Gelirleri Kanunu ve 1319 Sayılı Emlak Vergisi Kanunu**

**a) Belediye Vergileri**

- İlan ve Reklam Vergisi (2464 /12.md. – 1319/16.md.)
- Eğlence Vergileri (17.md. – 22. md.)
- Çeşitli Vergiler
- Haberleşme Vergisi (29. md. – 33. Md.)
- Elektrik ve Havagazı Tüketim Vergisi (34. md. – 39. md.)
- Yangın Sigortası Vergisi (40. md. - 44.md.)
- Çevre Temizlik Vergisi (Mükerrer 44. md.)

**b) Belediye Harçları**

- İşgal Harcı (52.md.- 57.md.)
- Tatil Günlerinde Çalışma Ruhsatı Harcı (58.md.- 62.md.)
- Kaynak Suları Harcı (63.md. – 66.md.)
- Tellallık Harcı (67.md.- 71.md.)
- Hayvan Kesimi, Muayene ve Denetleme Harcı (72.md.- 75.md.)
- Ölçü ve Tartı Aletleri Muayene Harcı (76.md.-78.md.)
- Bina İnşaat Harcı ( Ek md.1 – Ek md.7)

- Çeşitli Harçlar (79.md. – 85.md.)
  - Kayıt ve Suret Harcı
  - İmara İlişkin Harçlar
  - İşyeri Açma İzni Harcı
  - Muayene, Ruhsat ve Rapor Harcı
  - Sağlık Belgesi Harcı
  - Esnaf Belgesi Muafılığı Harcı
- c) *Harcamalara Katılma Payları (86.md. – 94.md.)*

### Kanunlar

Belediyelerinin görev, yetki ve imtiyazlarını kullanırken esas olarak almaları gereken kanunlar tablo olarak aşağıda belirtilmiştir.

Tablo 1: Kanunlar

<i>Kanun Adı</i>	<i>Kanun No</i>	<i>Kanun Adı</i>	<i>Kanun No</i>
Büyükşehir Belediye Kanunu	5216	Türk Ceza Kanunu	5237
Belediye Kanunu	5393	İl Özel İdare Kanunu	5302
İmar Kanunu	3194	Asker Aileleri Yardım Kanunu	4109
İmar Affı Kanunu	2981/3290/ 3336	B. G. Kanununda Değişiklik Yapan K.	3914
Hal Kanunu	552	Mal Bildiriminde Bulunulması, Rüşvet ve Yolsuzluklarla Mücadele Kanunu	3628
Kamulaştırma Kanunu	2942	Ölçü ve Ayarlar Kanunu	3516
Belediye Gelirleri Kanunu	2464	Mesleki Eğitim Kanunu	3308
Gecekondu Kanunu	775	Hayvan Sağlığı ve Zabıtası K.	3285
Tebliğat Kanunu	7201	Katma Değer vergisi Kanunu	3065
Kamu Gör. Etik Kurulu Kurulması Kanunu	5176	Kültür Tabiat Varlıkları Koruma Kanunu	2863-5226
Hayvanları Koruma Kanunu	5193	Merkezî İdare Vergi Gelirleri Tahsilatı Kanunu	2380
Kamu Mali Yönetimi Kontrol Kanunu	5018	Umumi Hıfzıssıhha Kanunu	1593
İş Kanunu	4857	Su Ürünleri Kanunu	1380
Kamu İhale Sözleşmeleri Kanunu	4735	Avukatlık Kanunu	1136
Kamu İhale Kanunu	4734	Devlet Memurları Kanunu	657
Yapı Denetim Kanunu	4708	Harçlar Kanunu	492
Emlak Vergi Kanunu	1319	Damga Vergisi Kanunu	488
Memurlar ve Diğer Kamu Görevlilerinin Yargılanması Kanunu	4483	Taşıt Kanunu	237
Sivil Müdafaa Kanunu	7126	Vergi Usul kanunu	213
Harcırah Kanunu	6245	Genel Kadro Usulü Kanunu	190
Amme Alacaklarının Tahsil Usulü Kanunu	6183	Gelir Vergisi Kanunu	193
KMYK ile Bazı Kanun ve Kanun Hükmünde Kararnamelerde Değişiklik Yapılması Kanunu	5436	Sayıştay Kanunu	6085

## B. TEŞKİLAT YAPISI

Belediyemizin yönetim ve organizasyonu 5393 sayılı Belediye Kanunu ile Belediye ve Bağlı Kuruluşları ile Mahalli İdare Birlikleri Norm Kadro İlke ve Standartlarına Dair Yönetmelik hükümlerine göre belirlenmiştir.

Belediyenin karar alma organları Belediye Meclisi ve Belediye Encümeni'dir. Belediye Başkanı belediye idaresinin başı ve belediye tüzel kişiliğinin temsilcisidir.

Belediyemize ait organizasyon bilgileri aşağıda belirtilmiştir

### 1-Organizasyon Yapısı

Kaş Belediyesi Belediye Başkanı Mutlu ULUTAŞ ile 3 Başkan Yardımcısının oluşturduğu yönetim kadrosu ve 22.02.2007 tarih ve 26442 sayılı Resmi Gazetede yayımlanarak yürürlüğe giren Belediye ve Bağlı Kuruluşları ile Mahalli İdare Birlikleri Norm kadro İlke ve Standartlarına Dair Yönetmelik doğrultusunda oluşturulan çalışmaları ile belirlenen 15 Müdürlük (Yazı İşleri Müdürlüğü, Mali Hizmetler Müdürlüğü, Strateji Geliştirme Müdürlüğü, Fen İşleri Müdürlüğü, Park ve Bahçeler Müdürlüğü, İmar ve Şehircilik Müdürlüğü, Emlak ve İstimlak Müdürlüğü, Hukuk İşleri Müdürlüğü, İnsan Kaynakları ve Eğitim Müdürlüğü, Sağlık İşleri Müdürlüğü, Temizlik İşleri Müdürlüğü, Zabıta Müdürlüğü, Destek Hizmetleri Müdürlüğü, Kültür ve Sosyal İşler Müdürlüğü, İşletme ve İştirakler Müdürlüğü) ile hizmet vermektedir.

### 2-Kurumsal Yapı

Belediye Başkanı

Belediye Meclisi: 25 Üye

Belediye Encümeni: 5 Üye

Başkan Yardımcısı: 3 Adet

Müdürlükler:15 Adet

Belediye Şirketi: 1 Adet

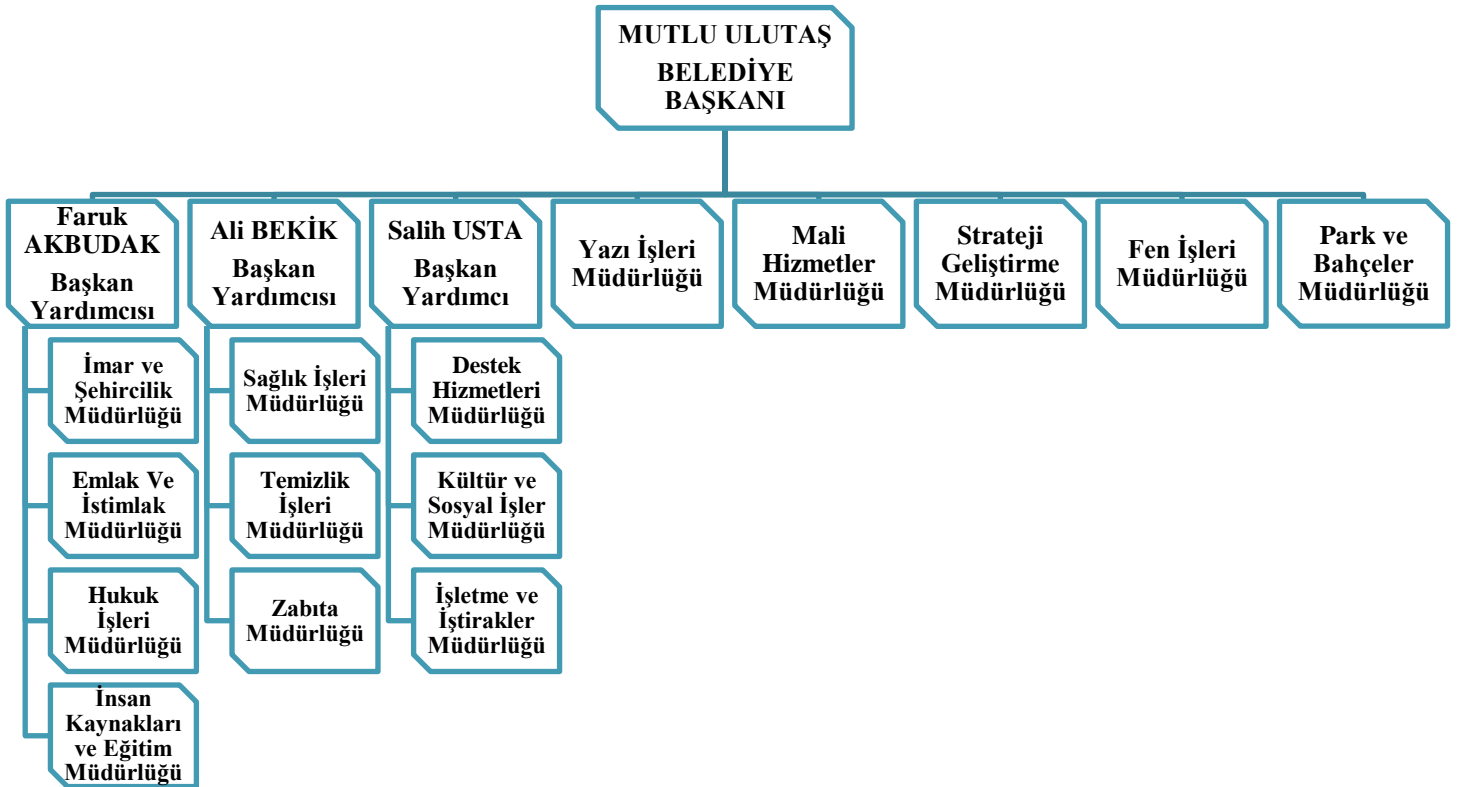

**C. FİZİKSEL KAYNAKLAR****C.1- Hizmet Binaları**

Kaş Belediyesi'nin kullanılmakta olan mevcut fiziksel altyapısı aşağıya çıkartılmıştır.

<b>BAŞKANLIK BİNASI (ANA BİNA)</b>			
<b>Hizmet Veren Birimler</b>	<b>Adres</b>	<b>Kat Sayısı</b>	<b>Alanı</b>
Tahakkuk, Emlak, Vezne Toplantı Salonu Basın Birimi Danışma	Atatürk Bulvarı No:18 Kaş	Zemin Kat	328 m <sup>2</sup>
Başkanlık Makamı Başkan Yardımcısı Mali Hizmetler Müdürlüğü ve Servisi Yazı İşleri Müdürlüğü Strateji Geliştirme Müdürlüğü Sağlık İşleri Müdürlüğü		1.Kat	
İmar ve Şehircilik Müdürlüğü ve Servisi - Kaçak Yapı Birimi Yazı İşleri Servisi ve Gelen Evrak Birimi İnsan Kaynakları ve Eğitim Müdürlüğü ve Servisi		2.Kat	
<b>EK HİZMET BİNASI</b>			
Başkanlık Toplantı Salonu Temizlik İşleri Müdürlüğü Emlak ve İstimlak Müdürlüğü Hukuk İşleri Müdürlüğü	Halk Çarşısı Binaları C Blok	1.Kat	440 m <sup>2</sup>
Fen İşleri Müdürlüğü Park ve Bahçeler Müdürlüğü Destek Hizmetleri Müdürlüğü İşletme ve İştirakler Müdürlüğü		2.Kat	440 m <sup>2</sup>
<b>ZABITA HİZMET BİRİMİ</b>			
Zabıta Müdürlüğü Veteriner Birimi	Hükümet Caddesi No:2	1.Kat	
<b>KÜLTÜR EVİ</b>			
Kültür ve Sosyal İşler Müdürlüğü	Necip Bey Caddesi	1.Kat	
<b>KALKAN MAHALLESİ HİZMET BİRİMİ</b>			
Tahsilat Hizmet Birimi Zabıta Hizmet Birimi Temizlik İşleri Hizmet Birimi	Şehitler Caddesi No:13	2.Kat	440 m <sup>2</sup>
<b>YEŞİLKÖY MAHALLESİ HİZMET BİRİMİ</b>			
Tahsilat Hizmet Birimi Zabıta Hizmet Birimi	Atatürk Bulvarı No:68	1.Kat	171. m <sup>2</sup>
<b>OVA MAHALLESİ HİZMET BİRİMİ</b>			
Tahsilat Hizmet Birimi Zabıta Hizmet Birimi	Belediye Caddesi	Zemin Kat	50 m <sup>2</sup>
<b>OVA MAHALLESİ MAKİNA VE İKMAL HİZMET BİRİMİ</b>			
Fen İşleri Hizmet Birimi Temizlik İşleri Hizmet Birimi	Göl Caddesi No:13	Zemin Kat	600 m <sup>2</sup>
<b>KINIK MAHALLESİ HİZMET BİRİMİ</b>			
Tahsilat Hizmet Birimi Zabıta Hizmet Birimi	Kınık Mah. Belediye Cad. 5/4	3.Kat	765 m <sup>2</sup>
<b>GÖMBE MAHALLESİ HİZMET BİRİMİ</b>			
Fen İşleri Hizmet Birimi Tahsilat Hizmet Birimi Zabıta Hizmet Birimi	Cumhuriyet Meydanı No:5	Zemin Kat	160 m <sup>2</sup>

**C.2 –Belediyemize Ait Taşınmazlar**

Belediyemiz mülkiyetinde bulunan taşınmazlara ait bilgiler 2021 yılı itibari ile aşağıdaki tablolarda gösterilmiştir

*Gayrimenkul (Taşınmaz) Listesi*

Sıra No	Mahalle	Mevkii	Nitelik	Yüz Ölçümü
1	Ağullu	Ayısarnıcı	Tarla	3.430,90
2	Ağullu	Köy İçi	Tarla	679,83
3	Ağullu	Köy İçi	Tarla	1.011,75
4	Ağullu	Köy İçi	Arsa	181,48
5	Ağullu	Köy İçi	Umuma Ait Bina	30,61
6	Ağullu	Köy İçi	Arsa	2.496,61
7	Ağullu	Köy İçi	Arsa	636,92
8	Ağullu	Köy İçi	Arsa	681,55
9	Ağullu	Kuzgun Hamamı	Tarla	5.749,95
10	Ağullu	Anbaryanı	Tarla	447,82
11	Ağullu	Ayısarnıcı	Arsa	1627,16
12	Ağullu	Ayısarnıcı	Düğün, Toplantı, Konferans Salonu	1.500,00
13	Ağullu	Keçiini	Tek Katlı Ev Ve Arsası	1.074,36
14	Ahatlı	Aygırısrağı	Arsa	184,95
15	Ahatlı	Cami Yanı	Diğer Konutlar	142,84
16	Ahatlı	Atalanı	Tarla	701,53
17	Ahatlı	Taşköprü	Arsa	530,76
18	Ahatlı	Uzun Alan	Tarla	907,38
19	Ahatlı	Uzun Alan	Tarla	233,64
20	Ahatlı		Arsa	2.871,56
21	Ahatlı		Arsa	1.229,74
22	Ahatlı		Arsa	2.871,56
23	Ahatlı		Yol	23,64
24	Ahatlı		Yol	424,95
25	Ahatlı		Park, Meydan	886,80
26	Aklar	Ekincik	Umuma Ait Bina	225,49
27	Aklar	Mangır	İbadet Yeri	1.496,64
28	Aklar	Mangır	Diğer Konutlar	1.496,64
29	Aklar	Mangır	Diğer Konutlar	1.496,64
30	Aklar	Ekincik	Mezarlık	1.319,65
31	Aklar	Ericek	Umuma Ait Bina	85,51
32	Aklar	Ericek	Umuma Ait Bina	162,8
33	Aklar	Yayla Aklar	İbadet Yeri	917,56
34	Aklar	Yayla Aklar	Diğer Konutlar	917,56
35	Aklar	Yayla Aklar	İlköğretim Okulları	1.431,13
36	Aklar	Yayla Aklar	Umuma Ait Bina	53,12
37	Aklar	Çatak	Arsa	38,28
38	Aklar	Sahil Aklar	Arsa	342,15
39	Aklar	Sahil Aklar	Tarla	320,98
40	Aklar	Sahil Aklar	İbadet Yeri	467,47
41	Aklar	Sahil Aklar	Umuma Ait Bina	146,72
42	Aklar	Sahil Aklar	İlköğretim Okulları	996,98
43	Aklar	Sahil Aklar	Umuma Ait Bina	137,36
44	Aklar	Sahil Aklar	Umuma Ait Bina	194,93
45	Aklar	Sahil Aklar	Umuma Ait Bina	101,4
46	Aklar	Sahil Aklar	Tarla	1.834,79
47	Aklar	Sahil Aklar	Umuma Ait Bina	204,86



48	Aklar	Sahil Aklar	Arsa	418,88
49	Aklar	Olucak	Umuma Ait Bina	186,65
50	Aklar	Tarhalı	Arsa	1.148,39
51	Akörü	Şemsi	Tarla	253,27
52	Akörü	Şemsi	Arsa	138,62
53	Akörü	Kızılkaya	Tarla	10.576,00
54	Akörü	Yaylacık	Arsa	332,95
55	Akörü	Süvecik	Arsa	161,74
56	Akörü	Avşarali	Tarla	374,26
57	Akörü	Abazalar	Tarla	199,17
58	Akörü	Uşakpınarı	Arsa	1.468,69
59	Bayındır	Beda Ağacı	Diğer Konutlar	2.513,65
60	Bayındır	Köy İçi	Umuma Ait Bina	26,29
61	Bayındır	Felen	Tarla	3.048,76
62	Bayındır	Ağalarahalles	Tarla	10.973,29
63	Bayındır	Tosun Harmanı	Tarla	1.884,80
64	Bayındır	Ağalar	Arsa	144,95
65	Bayındır	Felen	Tarla	309,44
66	Bayındır	Kadileröyü	Arsa	1.012,16
67	Bayındır	Kadirler Yakası	Arsa	85,97
68	Bayındır	Karasivri	Tarla	84,23
69	Bayındır	Ağalar	Tarla	282,94
70	Bayındır	Karasivri	Tarla	2.294,16
71	Bayındır		Tarla	365,28
72	Bayındır	Kalabaklı (Köro	Tarla	1.463,90
73	Bayındır	Asarardı	Tarla	2.003,52
74	Beldibi	Kayalı Pınar	Diğer Konutlar	322,87
75	Beldibi	Efendi Beleği	Arsa	120,88
76	Beldibi	Efendi Beleği	Arsa	170,84
77	Belenli	Çumundu	Tarla	13.227,88
78	Belenli	Çumunda	Tarla	2.705,24
79	Belenli	Çumunda	Tarla	4.826,52
80	Belenli	Köy İçi	Arsa	374,45
81	Belenli	Köy İçi	Diğer Konutlar	53,54
82	Belkonak		Tarla	8.598,36
83	Belkonak		Tarla	1.115,13
84	Belkonak	Kavakarası	Tarla	817,83
85	Bezirgan	Ambararası	Tarla	3.023,75
86	Bezirgan	Köy Başı	Tarla	1.690,43
87	Bezirgan	Kördere	Arsa	55,44
88	Bezirgan	Ordu	Arsa	183,17
89	Bezirgan	Ordu	Arsa	518,36
90	Bezirgan	Sarnıçbaşı	Arsa	269,18
91	Bezirgan	Ulugöl	Tarla	1.233,14
92	Bezirgan	Tekke	Tarla	1.745,29
93	Bezirgan	Oda Yanı	Arsa	996,93
94	Bezirgan	Cami Yanı	Arsa	225,18
95	Bezirgan	Köy Başı	Tarla	493,64
96	Bezirgan	Köy Başı	Tarla	230,11
97	Bezirgan	Ulugöl	Arsa	1.697,34
98	Bezirgan	Ulugöl	Arsa	229,14
99	Bezirgan	Ulugöl	Arsa	845,97

100	Bezirgan	Hanımın Çağılı	Tarla	3.720,35
101	Bezirgan	Tekke	Arsa	17,43
102	Bezirgan	Cami Yanı	Umuma Ait Bina	38,36
103	Bezirgan	Köy Başı	Tarla	9.454,51
104	Bezirgan	Köy Başı	Tarla	6.863,65
105	Bezirgan	Köy Başı	Tarla	9.595,68
106	Boğazcık	Köy İçi	Arsa	499,98
107	Boğazcık	Köy İçi	Arsa	2.030,00
108	Boğazcık	Köy İçi	Arsa	497,06
109	Boğazcık	Köy İçi	Diğer Konutlar	248,93
110	Boğazcık	Köy İçi	Arsa	382,38
111	Boğazcık	Köy İçi	Arsa	1.682,55
112	Boğazcık	Köy İçi	Arsa	5.693,78
113	Boğazcık	Köy İçi	Tarla	107,1
114	Cemre	Cemile	Tarla	10.009,67
115	Cemre	Cemile	Tarla	1.874,80
116	Çamlıköy	Karabel	Tarla	2.114,10
117	Çamlıköy	Karabel	Diğer Konutlar	173,2
118	Çamlıköy	Karabel	Arsa	4.833,79
119	Çamlıköy	Karabel	Umuma Ait Bina	4.833,79
120	Çamlıköy	Karabel	Diğer Konutlar	4.833,79
121	Çamlıköy	Karabel	Diğer Konutlar	4.836,79
122	Çamlıköy	Ardıçlıburun	Diğer Konutlar	264,83
123	Çamlıköy	Ardıçlıburun	Arsa	181,07
124	Çamlıköy	Ardıçlıburun	Arsa	540,83
125	Çamlıköy	Ardıçlıburun	Umuma Ait Bina	32,82
126	Çamlıköy	Karabel	Arsa	390,4
127	Çamlıköy	Karabel	Umuma Ait Bina	62,47
128	Çamlıköy	Karabel	Tarla	565,3
129	Çamlıköy	Ardıçlıburun	Tarla	122,13
130	Çamlıova	Karaovacık	Tarla	3.899,96
131	Çamlıova	Belpınar	Arsa	81,65
132	Çamlıova	Belpınar	Arsa	49,27
133	Çataloluk	Köy İçi	Arsa	245,72
134	Çataloluk	Köy İçi	Tarla	4.091,01
135	Çataloluk	Bademağacı	Tarla	1.284,08
136	Çataloluk	Köy İçi	Diğer Konutlar	574,04
137	Çataloluk	Bademağacı	Tarla	4.658,62
138	Çataloluk	Köy İçi	Arsa	479,76
139	Çataloluk	Köy İçi	Arsa	321,16
140	Çataloluk	Köy İçi	Arsa	76,98
141	Çataloluk	Köy İçi	Arsa	144,26
142	Çavdır	Karacaagaç	Umuma Ait Bina	32,42
143	Çavdır	Yeşimen-Dikmenli	Tarla	2.116,28
144	Çavdır	Belen Yayla	Tarla	711,95
145	Çavdır	Cam Dibi	Diğer Konutlar	98,36
146	Çavdır	Cam Dibi	Umuma Ait Bina	679,35
147	Çavdır	Cihan Yeri	Tarla	5.681,64
148	Çavdır	Köy İçi	Diğer Konutlar	483,26
149	Çavdır	Alataş	Tarla	31,8
150	Çavdır	Cihan Yeri	Tarla	834,18
151	Çavdır	Köy İçi	Umuma Ait Bina	48,23

152	Çavdır	Köy İçi	Dükkan, İşyeri	3.720,21
153	Çayköy	Karaoğlan	Diğer Konutlar	7.717,15
154	Çayköy	Karaoğlan	Diğer Konutlar	7.717,15
155	Çayköy	Değirmen Önü	Diğer Konutlar	5.170,00
156	Çayköy	Karayer	Spor Sahası	3.256,47
157	Çerler	Sivişler	Tarla	504,59
158	Çerler	Alan	Diğer Konutlar	1.276,29
159	Çerler	Hocalar	Tarla	2.949,42
160	Çerler	Kocabıyıklar	Tarla	212,71
161	Çerler	Kese	Tarla	1.865,80
162	Çerler	Aşur Başı	Tarla	3.988,06
163	Çerler	Kızıl Yer	Tarla	13.683,96
164	Çerler	Kovanlık	Tarla	3.449,54
165	Çerler	Alan	Tarla	345,89
166	Çeşme	Nohut Alanı	Tarla	14.355,33
167	Çeşme	Feslikan	Arsa	12.079,87
168	Çukurbağ	-	Diğer Konutlar	324,41
169	Çukurbağ	Alan Yeri	Tarla	24.654,47
170	Çukurbağ	Gedefe	Tarla	811,48
171	Çukurbağ	Alan Yeri	Tarla	268,47
172	Çukurbağ	Alan Yeri	Arsa	69,83
173	Çukurbağ	Alan Yeri	Arsa	439,71
174	Çukurbağ	Alan Yeri	Tarla	153,06
175	Çukurbağ	Alan Yeri	Diğer Konutlar	619,06
176	Çukurbağ	Alan Yeri	Tarla	6.780,98
177	Çukurbağ	Alan Yeri	Tarla	318,12
178	Çukurbağ	Alan Yeri	Diğer Konutlar	73,27
179	Çukurbağ	Yarımca	Tarla	1.419,41
180	Çukurbağ	Vakıf	Umuma Ait Bina	23,48
181	Çukurbağ	Kocaköy	Tarla	646,73
182	Çukurbağ	Alan Yeri	Arsa	1.036,14
183	Çukurbağ	Alan Yeri	Arsa	539,29
184	Çukurbağ	Alan Yeri	Arsa	147,41
185	Çukurbağ	Alan Yeri	Arsa	2.797,47
186	Çukurbağ	Yarımca	Diğer Konutlar	407,8
187	Çukurbağ	Alan Yeri	Tarla	2.245,23
188	Dereköy	Konalı	Tarla	8.421,93
189	Dereköy	Köy İçi	Diğer Konutlar	131,46
190	Dereköy	Mesele	Tarla	22,27
191	Dereköy	Mesele	Tarla	526,42
192	Dereköy	Çökerencik	Arsa	1.292,12
193	Dereköy	Çökerencik	Arsa	661,87
194	Dereköy	Çökerencik	Arsa	434,24
195	Dirgenler	Köy İçi	Diğer Konutlar	1.709,14
196	Dirgenler	Köy İçi	Diğer Konutlar	1.709,14
197	Dirgenler	Köy İçi	Dükkan, İşyeri	1.709,14
198	Dirgenler	Cizelen	Spor Sahası	6.959,03
199	Dirgenler	Ayşeceler	Tarla	919,71
200	Dirgenler	Camıyanı	İbadet Yeri	2.943,13
201	Doğantaş	Çamdanı	Arsa	169,2
202	Doğantaş	Köy İçi	Arsa	246,49
203	Doğantaş	Köy İçi	Arsa	164,58

204	Doğantaş	Çamdanı	Arsa	106,78
205	Doğantaş	Gökbelen	Tarla	1.715,33
206	Doğantaş	Gökbelen	Tarla	139,76
207	Doğantaş	Köy İçi	Arsa	67,84
208	Doğantaş	Köy İçi	Arsa	170,25
209	Doğantaş	Köy İçi	Arsa	233,49
210	Gelemiş		Arsa	14.755,62
211	Gelemiş		Arsa	1.763,68
212	Gelemiş		Arsa	16.424,30
213	Gelemiş		Arsa	9.271,78
214	Gelemiş		Arsa	23.450,44
215	Gelemiş		Arsa	2.764,71
216	Gelemiş		Arsa	846,88
217	Gelemiş		Arsa	11.887,02
218	Gelemiş		Arsa	4.980,23
219	Gelemiş	Kızılgöl	Arsa	1.268,00
220	Gelemiş	Bingüç	Arsa	1.699,00
221	Gelemiş	Tuzla	Arsa	1.616,00
222	Gelemiş	Tuzla	Diğer Konutlar	600
223	Gelemiş	Tuzla	Diğer Konutlar	600
224	Gelemiş	Tuzla	Dükkân, İşyeri	2.606,08
225	Gelemiş	Tuzla	Dükkân, İşyeri	2.606,08
226	Gelemiş	Tuzla	Dükkân, İşyeri	2.606,08
227	Gelemiş	Tuzla	Dükkân, İşyeri	2.606,08
228	Gelemiş	Tuzla	Dükkân, İşyeri	2.606,08
229	Gelemiş	Tuzla	Dükkân, İşyeri	2.606,08
230	Gelemiş	Tuzla	Dükkân, İşyeri	2.606,08
231	Gelemiş	Tuzla	Dükkân, İşyeri	2.606,08
232	Gelemiş	Tuzla	Dükkân, İşyeri	2.606,08
233	Gelemiş	Tuzla	Dükkân, İşyeri	2.606,08
234	Gelemiş	Tuzla	Dükkân, İşyeri	2.606,08
235	Gelemiş	Tuzla	Dükkân, İşyeri	2.606,08
236	Gelemiş	Tuzla	Dükkân, İşyeri	2.606,08
237	Gelemiş	Tuzla	Dükkân, İşyeri	2.606,08
238	Gelemiş	Tuzla	Dükkân, İşyeri	2.606,08
239	Gelemiş	Tuzla	Dükkân, İşyeri	2.606,08
240	Gelemiş	Tuzla	Dükkân, İşyeri	2.606,08
241	Gelemiş	Tuzla	Arsa	673
242	Gökçeören	Köy İçi	Arsa	2.941,54
243	Gökçeören	Baldıraz	Arsa	400,74
244	Gökçeören	Köy İçi	Arsa	2.837,77
245	Gökçeören	Seyret	Arsa	1.753,74
246	Gökçeören	Baldıraz	Arsa	600,65
247	Gökçeören	Mumuda	Arsa	199,4
248	Gökçeören	Mumuda	Arsa	242,8
249	Gökçeören	Seyret	Arsa	1.622,16
250	Gökçeören	Köy İçi	Arsa	619,61
251	Gökçeören	İzne	Arsa	687,86
252	Gökçeören	Köy İçi	Diğer Konutlar	2.018,74
253	Gökçeören	Baldıraz	Arsa	463,95
254	Gökçeören	Gökseki	Arsa	285,23
255	Gökçeören	İzne	Arsa	1.292,86

256	Gökçeören	Çukur	Diğer Konutlar	2.304,96
257	Gökçeören	Çukur	Diğer Konutlar	2.304,96
258	Gökçeören	Köy İçi	Diğer Konutlar	727,34
259	Gökçeören	Baldıraz	Arsa	925,94
260	Gökçeören	Köy İçi	Diğer Konutlar	22,68
261	Gökçeören	Köy İçi	Diğer Konutlar	2.155,29
262	Gökçeören	Köy İçi	Diğer Konutlar	2.155,29
263	Gökçeyazı	Uzuncen	Diğer Konutlar	35,82
264	Gökçeyazı	Küçük Çerler	Arsa	367,05
265	Gökçeyazı	Uzuncen	Diğer Konutlar	28,72
266	Gömbe	Ayvadı	Arsa	2.000,24
267	Gömbe	Ayvadı	Arsa	3.400,01
268	Gömbe	Ayvadı	Arsa	409,87
269	Gömbe	Ayvadı	Arsa	435,15
270	Gömbe	Ayvadı	Arsa	239,79
271	Gömbe/Karşıyaka		Arsa	3.557,38
272	Gömbe/Karşıyaka		Dükkân, İşyeri	724,61
273	Gömbe/Karşıyaka		Dükkân, İşyeri	724,61
274	Gömbe/Karşıyaka		Dükkân, İşyeri	724,61
275	Gömbe/Karşıyaka		Dükkân, İşyeri	724,61
276	Gömbe/Karşıyaka		Dükkân, İşyeri	724,61
277	Gömbe/Karşıyaka		Dükkân, İşyeri	724,61
278	Gömbe/Karşıyaka		Dükkân, İşyeri	724,61
279	Gömbe/Karşıyaka		Dükkân, İşyeri	724,61
280	Gömbe/Karşıyaka		Dükkân, İşyeri	724,61
281	Gömbe/Karşıyaka		Dükkân, İşyeri	724,61
282	Gömbe/Karşıyaka		Dükkân, İşyeri	724,61
283	Gömbe/Karşıyaka		Dükkân, İşyeri	724,61
284	Gömbe/Karşıyaka		Yol	103,8
285	Gömbe/Karşıyaka		Park, Meydan	58,3
286	Gömbe/Karşıyaka		Arsa	1.715,17
287	Gömbe/Karşıyaka		Arsa	1,48
288	Gömbe/Karşıyaka		Arsa	406,58
289	Gömbe/Karşıyaka		Arsa	14,18
290	Gömbe/Karşıyaka		Arsa	204,42
291	Gömbe/Karşıyaka		Spor Sahası	5.940,57
292	Gömbe/Karşıyaka		Diğer Konutlar	5.940,57
293	Gömbe/Karşıyaka		Hizmet Binaları	183,31
294	Gömbe/Karşıyaka		Arsa	52,16
295	Gömbe/Karşıyaka		Arsa	88,87
296	Gömbe/Karşıyaka		Arsa	111,51
297	Gömbe/Karşıyaka		Umuma Ait Bina	78,9
298	Gömbe/Karşıyaka		Arsa	59,89
299	Gömbe/Karşıyaka		Arsa	569,14
300	Gömbe/Karşıyaka		Diğer Konutlar	4.404,53
301	Gömbe/Uçarsu	Köy İçi	Arsa	113,65
302	Gömbe/Uçarsu	Ceviz Arası	Arsa	106,78
303	Gömbe/Uçarsu	Köy İçi	Dükkân, İşyeri	1.076,90
304	Gömbe/Uçarsu	Köy İçi	Dükkân, İşyeri	1.076,90
305	Gömbe/Uçarsu	Köy İçi	Dükkân, İşyeri	1.076,90
306	Gömbe/Uçarsu	Köy İçi	Dükkân, İşyeri	1.076,90
307	Gömbe/Uçarsu	Köy İçi	Dükkân, İşyeri	1.076,90

308	Gömbe/Uçarsu	Köy İçi	Dükkân, İşyeri	1.076,90
309	Gömbe/Uçarsu	Köy İçi	Dükkân, İşyeri	1.076,90
310	Gömbe/Uçarsu	Köy İçi	Dükkân, İşyeri	1.076,90
311	Gömbe/Uçarsu	Köy İçi	Dükkân, İşyeri	1.076,90
312	Gömbe/Uçarsu	Köy İçi	Dükkân, İşyeri	1.076,90
313	Gömbe/Uçarsu	Köy İçi	Dükkân, İşyeri	1.076,90
314	Gömbe/Uçarsu	Köy İçi	Dükkân, İşyeri	1.076,90
315	Gömbe/Uçarsu	Köy İçi	Dükkân, İşyeri	1.076,90
316	Gömbe/Uçarsu	Köy İçi	Dükkân, İşyeri	1.076,90
317	Gömbe/Uçarsu	Köy İçi	Dükkân, İşyeri	1.076,90
318	Gömbe/Uçarsu	Köy İçi	Arsa	3.760,87
319	Gürsu	Meşe Çukuru	Diğer Konutlar	142,43
320	Gürsu	Meşe Çukuru	Diğer Konutlar	142,43
321	Hacıođlan	Cücüođlu	Diğer Konutlar	420,62
322	Hacıođlan	Arap Tarlası	Tarla	556,36
323	Hacıođlan	Gökçe Bükü	Arsa	3.104,23
324	Hacıođlan	Arap Tarlası	Tarla	869,61
325	Hacıođlan	Gökçe Bükü	Diğer Konutlar	1.640,45
326	Hacıođlan	Karaman Bükü	Diğer Konutlar	158,16
327	Hacıođlan	Yer Başı	Umuma Ait Bina	21,49
328	Hacıođlan	Boyacı Pınarı	Tarla	286,76
329	İkizce	Sürtme	Tarla	285,92
330	İkizce	Yanıkyurt	Tarla	64,32
331	İkizce	Karganaz	Tarla	244,26
332	İkizce	Karganaz	Tarla	170,74
333	İkizce	Koca Yer	Tarla	368,04
334	İkizce	Akaruyu	Yol	2
335	İkizce	Akaruyu	Tarla	125,31
336	İslamlar	Pınarbaşı	Arsa	3.432,92
337	İslamlar	Köy İçi	Meydan	69,78
338	İslamlar	Köy İçi	Tarla	63,68
339	İslamlar	Köy İçi	Arsa	4.560,90
340	İslamlar	Köy İçi	Meydan	11,65
341	Kalkan	Orta Alan	Arsa	391
342	Kalkan	Orta Alan	Arsa	92,06
343	Kalkan		Umuma Ait Bina	60,01
344	Kalkan		Umuma Ait Bina	60,02
345	Kalkan	Orta Alan	Arsa	350,3
346	Kalkan	Orta Alan	Arsa	227,56
347	Kalkan	Kızıldaş	Arsa	185,64
348	Kalkan	Kızıldaş	Arsa	46,07
349	Kalkan	Kızıldaş	Arsa	146,75
350	Kalkan	Orta Alan	Arsa	149,62
351	Kalkan	Köy İçi	Arsa	119
352	Kalkan	Orta Alan	Arsa	1.213,83
353	Kalkan	Kızıldaş	Arsa	275,74
354	Kalkan	Kızıldaş	Arsa	391
355	Kalkan	Orta Alan	Umuma Ait Bina	211,32
356	Kalkan	Orta Alan	Umuma Ait Bina	185,36
357	Kalkan	Orta Alan	Umuma Ait Bina	240,67
358	Kalkan	Orta Alan	Arsa	20,27
359	Kalkan	Orta Alan	Arsa	462

360	Kalkan	Orta Alan	Arsa	280
361	Kalkan	Orta Alan	Arsa	280
362	Kalkan	Orta Alan	Arsa	280
363	Kalkan	Orta Alan	Arsa	280
364	Kalkan	Orta Alan	Arsa	336
365	Kalkan	Orta Alan	Arsa	441
366	Kalkan	Orta Alan	Arsa	131
367	Kalkan	Orta Alan	Umuma Ait Bina	352
368	Kalkan	Orta Alan	Arsa	280
369	Kalkan	Orta Alan	Arsa	280
370	Kalkan	Orta Alan	Arsa	560
371	Kalkan	Orta Alan	Arsa	940
372	Kalkan	Kışla	Arsa	266
373	Kalkan	Zeytin Kayası	Tarla	366,3
374	Kalkan	Kızıldaş	Tarla	470
375	Kalkan	Zeytin Kayası	Arsa	680,26
376	Kalkan	Orta Alan	Arsa	280
377	Kalkan	Zeytin Kayası	Yol	539,09
378	Kalkan	Orta Alan	Arsa	1.450,70
379	Kalkan/Menteşe		Arsa	53,48
380	Kalkan/Menteşe	Köy İçi	Diğer Konutlar	303,38
381	Kalkan/Menteşe	Menteşe	Dükkân, İşyeri	1.029,24
382	Kalkan/Menteşe		Arsa	293,22
383	Kalkan/Menteşe		Arsa	11,58
384	Kalkan/Yalıboyu	Köy İçi	Dükkân, İşyeri	976,89
385	Kalkan/Yalıboyu	Köy İçi	Dükkân, İşyeri	976,89
386	Kalkan/Yalıboyu	Köy İçi	Dükkân, İşyeri	976,89
387	Kalkan/Yalıboyu	Köy İçi	Dükkân, İşyeri	976,89
388	Kalkan/Yalıboyu	Köy İçi	Dükkân, İşyeri	976,89
389	Kalkan/Yalıboyu	Köy İçi	Dükkân, İşyeri	976,89
390	Kalkan/Yalıboyu	Köy İçi	Dükkân, İşyeri	976,89
391	Kalkan/Yalıboyu	Köy İçi	Dükkân, İşyeri	976,89
392	Kalkan/Yalıboyu	Köy İçi	Dükkân, İşyeri	976,89
393	Kalkan/Yalıboyu	Köy İçi	Dükkân, İşyeri	976,89
394	Kalkan/Yalıboyu	Köy İçi	Dükkân, İşyeri	976,89
395	Kalkan/Yalıboyu	Köy İçi	Dükkân, İşyeri	976,89
396	Kalkan/Yalıboyu	Köy İçi	Dükkân, İşyeri	976,89
397	Kalkan/Yalıboyu	Köy İçi	Dükkân, İşyeri	976,89
398	Kalkan/Yalıboyu	Köy İçi	Dükkân, İşyeri	976,89
399	Kalkan/Yalıboyu	Köy İçi	Dükkân, İşyeri	976,89
400	Kalkan/Yalıboyu	Köy İçi	Dükkân, İşyeri	976,89
401	Kalkan/Yalıboyu	Köy İçi	Dükkân, İşyeri	976,89
402	Kalkan/Yalıboyu	Köy İçi	Dükkân, İşyeri	976,89
403	Kalkan/Yalıboyu	Köy İçi	Dükkân, İşyeri	976,89
404	Kalkan/Yalıboyu	Köy İçi	Diğer Konutlar	2.179,60
405	Kalkan/Yalıboyu	Köy İçi	Dükkân, İşyeri	2.179,60
406	Kalkan/Yalıboyu	Köy İçi	Dükkân, İşyeri	2.179,60
407	Kalkan/Yalıboyu	Köy İçi	Dükkân, İşyeri	2.179,60
408	Kalkan/Yalıboyu	Köy İçi	Dükkân, İşyeri	2.179,60
409	Kalkan/Yalıboyu	Köy İçi	Dükkân, İşyeri	2.179,60
410	Kalkan/Yalıboyu	Köy İçi	Dükkân, İşyeri	2.179,60
411	Kalkan/Yalıboyu	Köy İçi	Dükkân, İşyeri	2.179,60

412	Kalkan/Yalıboyu	Köy İçi	Dükkan, İşyeri	2.179,60
413	Kalkan/Yalıboyu	Köy İçi	Dükkan, İşyeri	2.179,60
414	Kalkan/Yalıboyu	Köy İçi	Dükkan, İşyeri	2.179,60
415	Kalkan/Yalıboyu	Köy İçi	Dükkan, İşyeri	2.179,60
416	Kalkan/Yalıboyu	Köy İçi	Dükkan, İşyeri	2.179,60
417	Kalkan/Yalıboyu	Köy İçi	Dükkan, İşyeri	2.179,60
418	Kalkan/Yalıboyu		Arsa	39,86
419	Kalkan/Yalıboyu		Dükkan, İşyeri	92,42
420	Kalkan/Yalıboyu	Köy İçi	Arsa	210,32
421	Kalkan/Yalıboyu	Köy İçi	Arsa	10,1
422	Kalkan/Yalıboyu	Köy İçi	Park, Yeşil Alanlar	125,58
423	Kalkan/Yalıboyu	Köy İçi	Park, Yeşil Alanlar	173,36
424	Kalkan/Yalıboyu	Köy İçi	Yol	10,04
425	Kalkan/Yalıboyu	Köy İçi	Otoparklar	937,58
426	Kalkan/Yalıboyu	Köy İçi	Arsa	33,48
427	Kalkan/Yalıboyu	Köy İçi	Dükkan, İşyeri	80,12
428	Kalkan/Yalıboyu	Köy İçi	Restoran	154,65
429	Kalkan/Yalıboyu	Köy İçi	Restoran	154,65
430	Kalkan/Yalıboyu	Köy İçi	Dükkan, İşyeri	104,7
431	Kalkan/Yalıboyu	Köy İçi	Dükkan, İşyeri	104,7
432	Kalkan/Yalıboyu	Köy İçi	Dükkan, İşyeri	104,7
433	Kalkan/Yalıboyu	Köy İçi	Dükkan, İşyeri	104,7
434	Kalkan/Yalıboyu	Köy İçi	Restoran	72,39
435	Kalkan/Yalıboyu	Köy İçi	Arsa	79,21
436	Kalkan/Yalıboyu	Köy İçi	Restoran	170,8
437	Kalkan/Yalıboyu	Köy İçi	Restoran	170,8
438	Kalkan/Yalıboyu	Köy İçi	Arsa	177,97
439	Kalkan/Yalıboyu	Köy İçi	Arsa	188,22
440	Kalkan/Yalıboyu	Köy İçi	Restoran	111,93
441	Karadağ	Namazlı Taş	Diğer Konutlar	1.126,02
442	Karadağ	Köy İçi	Diğer Konutlar	460,86
443	Karadağ	Köy İçi	Diğer Konutlar	460,86
444	Karadağ	Köy İçi	Diğer Konutlar	460,86
445	Karadağ	Namazlı Taş	Tarla	531,38
446	Karadağ	Namazlı Taş	Tarla	135,17
447	Karadağ	Köy İçi	Arsa	157,97
448	Karadağ	Namazlı Taş	Arsa	188,21
449	Karadağ	Köy İçi	Arsa	236,12
450	Karadağ	Çukur Yer	Arsa	240,85
451	Karadağ	Köy İçi	Arsa	3.134,02
452	Karadağ	Köy İçi	Arsa	1.118,00
453	Karadağ	Köy İçi	Arsa	97,29
454	Karadağ	Köy İçi	Arsa	144,74
455	Karadağ	Namazlı Taş	Tarla	5.835,26
456	Karadağ	Namazlı Taş	Tarla	6.149,95
457	Kasaba	Alpanos	Arsa	626,43
458	Kasaba	Alpanos	Arsa	269,45
459	Kasaba	Pazar Altı	İlköğretim Okulları	3.402,20
460	Kasaba	Çarşı	Diğer Konutlar	697,89
461	Kasaba	Çarşı	Diğer Konutlar	697,89
462	Kasaba	Çarşı	Diğer Konutlar	697,89
463	Kasaba	Köy İçi	Arsa	388,76



464	Kasaba	Köy İçi	Arsa	87,49
465	Kasaba	Köy İçi	Bahçe	2.465,96
466	Kasaba	Köy İçi	Arsa	343,7
467	Kasaba	Köy İçi	Arsa	125,13
468	Kaş(Merkez)	Hükümet Yanı	Restoran	644
469	Kaş(Merkez)	Hükümet Yanı	Hizmet Binaları	644
470	Kaş(Merkez)	Hükümet Yanı	Dükkân, İşyeri	644
471	Kaş(Merkez)	İskele	Dükkân, İşyeri	1.091,73
472	Kaş(Merkez)	İskele	Dükkân, İşyeri	1.091,73
473	Kaş(Merkez)	İskele	Dükkân, İşyeri	1.091,73
474	Kaş(Merkez)	İskele	Dükkân, İşyeri	1.091,73
475	Kaş(Merkez)	İskele	Dükkân, İşyeri	1.091,73
476	Kaş(Merkez)	İskele	Dükkân, İşyeri	1.091,73
477	Kaş(Merkez)	İskele	Dükkân, İşyeri	1.091,73
478	Kaş(Merkez)	İskele	Dükkân, İşyeri	1.091,73
479	Kaş(Merkez)	İskele	Dükkân, İşyeri	1.091,73
480	Kaş(Merkez)	İskele	Dükkân, İşyeri	1.091,73
481	Kaş(Merkez)	İskele	Dükkân, İşyeri	1.091,73
482	Kaş(Merkez)	İskele	Dükkân, İşyeri	1.091,73
483	Kaş(Merkez)	İskele	Dükkân, İşyeri	1.091,73
484	Kaş(Merkez)	İskele	Dükkân, İşyeri	1.091,73
485	Kaş(Merkez)	İskele	Dükkân, İşyeri	1.091,73
486	Kaş(Merkez)	İskele	Dükkân, İşyeri	1.091,73
487	Kaş(Merkez)	İskele	Dükkân, İşyeri	1.091,73
488	Kaş(Merkez)	İskele	Dükkân, İşyeri	1.091,73
489	Kaş(Merkez)	İskele	Hizmet Binaları	1.091,73
490	Kaş(Merkez)	İskele	Hizmet Binaları	1.091,73
491	Kaş(Merkez)	İskele	Hizmet Binaları	1.091,73
492	Kaş(Merkez)	İskele	Hizmet Binaları	1.091,73
493	Kaş(Merkez)	İskele	Dükkân, İşyeri	1.091,73
494	Kaş(Merkez)	İskele	Dükkân, İşyeri	1.091,73
495	Kaş(Merkez)	İskele	Dükkân, İşyeri	1.091,73
496	Kaş(Merkez)	İskele	Dükkân, İşyeri	1.091,73
497	Kaş(Merkez)	İskele	Dükkân, İşyeri	1.091,73
498	Kaş(Merkez)	İskele	Dükkân, İşyeri	1.091,73
499	Kaş(Merkez)	İskele	Dükkân, İşyeri	1.091,73
500	Kaş(Merkez)	İskele	Dükkân, İşyeri	1.091,73
501	Kaş(Merkez)	İskele	Dükkân, İşyeri	1.091,73
502	Kaş(Merkez)	İskele	Dükkân, İşyeri	1.091,73
503	Kaş(Merkez)	İskele	Dükkân, İşyeri	1.091,73
504	Kaş(Merkez)	İskele	Hizmet Binaları	1.091,73
505	Kaş(Merkez)	İskele	Hizmet Binaları	1.091,73
506	Kaş(Merkez)	İskele	Dükkân, İşyeri	1.091,73
507	Kaş(Merkez)	İskele	Dükkân, İşyeri	1.091,73
508	Kaş(Merkez)	İskele	Hizmet Binaları	1.091,73
509	Kaş(Merkez)	İskele	Dükkân, İşyeri	1.091,73
510	Kaş(Merkez)	İskele	Dükkân, İşyeri	1.091,73
511	Kaş(Merkez)	İskele	Dükkân, İşyeri	1.091,73
512	Kaş(Merkez)	İskele	Dükkân, İşyeri	1.091,73
513	Kaş(Merkez)		Dükkân, İşyeri	67
514	Kaş(Merkez)	Doğruyol	Arsa	138
515	Kaş(Merkez)	Yeniyol Cad.	Arsa	304

516	Kaş(Merkez)		Arsa	101,51
517	Kaş(Merkez)		Arsa	133,78
518	Kaş(Merkez)	Doğruyol	Otel	6.379,00
519	Kaş(Merkez)		Yol	38
520	Kaş(Merkez)		Dükkân, İşyeri	302
521	Kaş(Merkez)		Dükkân, İşyeri	302
522	Kaş(Merkez)		Dükkân, İşyeri	302
523	Kaş(Merkez)		Dükkân, İşyeri	302
524	Kaş(Merkez)		Dükkân, İşyeri	302
525	Kaş(Merkez)		Dükkân, İşyeri	302
526	Kaş(Merkez)		Dükkân, İşyeri	302
527	Kaş(Merkez)		Dükkân, İşyeri	302
528	Kaş(Merkez)		Dükkân, İşyeri	302
529	Kaş(Merkez)		Dükkân, İşyeri	302
530	Kaş(Merkez)		Dükkân, İşyeri	302
531	Kaş(Merkez)		Dükkân, İşyeri	302
532	Kaş(Merkez)		Dükkân, İşyeri	302
533	Kaş(Merkez)		Dükkân, İşyeri	302
534	Kaş(Merkez)		Dükkân, İşyeri	302
535	Kaş(Merkez)	İskele	Arsa	173
536	Kaş(Merkez)	İskele	İbadet Yeri	436
537	Kaş(Merkez)	İskele	Dükkân, İşyeri	436
538	Kaş(Merkez)		Dükkân, İşyeri	1.847,00
539	Kaş(Merkez)		İbadet Yeri	768
540	Kaş(Merkez)		Diğer Konutlar	768
541	Kaş(Merkez)		Arsa	381
542	Kaş(Merkez)	Yeni Cami	Arsa	160
543	Kaş(Merkez)		Arsa	317
544	Kaş(Merkez)	İskele	Arsa	124
545	Kaş(Merkez)	İskele	Dükkân, İşyeri	779
546	Kaş(Merkez)	İskele	Umuma Ait Bina	28
547	Kaş(Merkez)		Arsa	84
548	Kaş(Merkez)		Arsa	151
549	Kaş(Merkez)		Arsa	81
550	Kaş(Merkez)	Hastane	Arsa	91
551	Kaş(Merkez)	Hastane	Arsa	46
552	Kaş(Merkez)	Ağullu	Arsa	8
553	Kaş(Merkez)	Ağullu	Arsa	35
554	Kaş(Merkez)	Yenicami	Arsa	193,37
555	Kaş(Merkez)	Çukurbağ Yolu	Arsa	186,58
556	Kaş(Merkez)	Park Sok.	Dükkân, İşyeri	2.306,00
557	Kaş(Merkez)	Elmalı Cad.	Dükkân, İşyeri	296
558	Kaş(Merkez)	Elmalı Cad.	Dükkân, İşyeri	296
559	Kaş(Merkez)	Elmalı Cad.	Dükkân, İşyeri	296
560	Kaş(Merkez)	Elmalı Cad.	Dükkân, İşyeri	296
561	Kaş(Merkez)	Elmalı Cad.	Dükkân, İşyeri	296
562	Kaş(Merkez)	Elmalı Cad.	Dükkân, İşyeri	296
563	Kaş(Merkez)	Elmalı Cad.	Dükkân, İşyeri	296
564	Kaş(Merkez)	Elmalı Cad.	Dükkân, İşyeri	296
565	Kaş(Merkez)	Elmalı Cad.	Dükkân, İşyeri	296
566	Kaş(Merkez)	Elmalı Cad.	Dükkân, İşyeri	296
567	Kaş(Merkez)	Elmalı Cad.	Dükkân, İşyeri	296

568	Kaş(Merkez)	Elmalı Cad.	Dükkân, İşyeri	296
569	Kaş(Merkez)	Elmalı Cad.	Dükkân, İşyeri	296
570	Kaş(Merkez)	Elmalı Cad.	Dükkân, İşyeri	296
571	Kaş(Merkez)	Elmalı Cad.	Dükkân, İşyeri	296
572	Kaş(Merkez)	Elmalı Cad.	Dükkân, İşyeri	296
573	Kaş(Merkez)	Elmalı Cad.	Dükkân, İşyeri	296
574	Kaş(Merkez)	Bakacak	Arsa	13,82
575	Kaş(Merkez)	Bakacak	Arsa	15,8
576	Kaş(Merkez)	Bakacak	Arsa	72,2
577	Kaş(Merkez)	Bakacak	Arsa	96,53
578	Kaş(Merkez)	Eski Mezarlık	Park, Yeşil Alanlar	5.263,00
579	Kaş(Merkez)	Eski Mezarlık	Dükkân, İşyeri	5.263,00
580	Kaş(Merkez)		Hizmet Binaları	1.018,00
581	Kaş(Merkez)		Dükkân, İşyeri	1.018,00
582	Kaş(Merkez)		Dükkân, İşyeri	1.018,00
583	Kaş(Merkez)		Dükkân, İşyeri	1.018,00
584	Kaş(Merkez)		Dükkân, İşyeri	1.018,00
585	Kaş(Merkez)		Dükkân, İşyeri	1.018,00
586	Kaş(Merkez)		Dükkân, İşyeri	1.018,00
587	Kaş(Merkez)		Dükkân, İşyeri	1.018,00
588	Kaş(Merkez)		Dükkân, İşyeri	1.018,00
589	Kaş(Merkez)		Dükkân, İşyeri	1.018,00
590	Kaş(Merkez)		Dükkân, İşyeri	1.018,00
591	Kaş(Merkez)		Dükkân, İşyeri	1.018,00
592	Kaş(Merkez)		Dükkân, İşyeri	1.018,00
593	Kaş(Merkez)	Yeniyol Cad.	Arsa	97
594	Kaş(Merkez)		Dükkân, İşyeri	6.336,00
595	Kaş(Merkez)		Dükkân, İşyeri	6.336,00
596	Kaş(Merkez)		Dükkân, İşyeri	6.336,00
597	Kaş(Merkez)		Dükkân, İşyeri	6.336,00
598	Kaş(Merkez)		Dükkân, İşyeri	6.336,00
599	Kaş(Merkez)		Dükkân, İşyeri	6.336,00
600	Kaş(Merkez)		Dükkân, İşyeri	6.336,00
601	Kaş(Merkez)		Dükkân, İşyeri	6.336,00
602	Kaş(Merkez)		Dükkân, İşyeri	6.336,00
603	Kaş(Merkez)		Dükkân, İşyeri	6.336,00
604	Kaş(Merkez)		Dükkân, İşyeri	6.336,00
605	Kaş(Merkez)		Dükkân, İşyeri	6.336,00
606	Kaş(Merkez)		Dükkân, İşyeri	6.336,00
607	Kaş(Merkez)		Dükkân, İşyeri	6.336,00
608	Kaş(Merkez)		Dükkân, İşyeri	6.336,00
609	Kaş(Merkez)		Dükkân, İşyeri	6.336,00
610	Kaş(Merkez)		Dükkân, İşyeri	6.336,00
611	Kaş(Merkez)		Dükkân, İşyeri	6.336,00
612	Kaş(Merkez)		Dükkân, İşyeri	6.336,00
613	Kaş(Merkez)		Dükkân, İşyeri	6.336,00
614	Kaş(Merkez)		Dükkân, İşyeri	6.336,00
615	Kaş(Merkez)		Dükkân, İşyeri	6.336,00
616	Kaş(Merkez)		Dükkân, İşyeri	6.336,00
617	Kaş(Merkez)		Dükkân, İşyeri	6.336,00
618	Kaş(Merkez)		Dükkân, İşyeri	6.336,00
619	Kaş(Merkez)		Dükkân, İşyeri	6.336,00

620	Kaş(Merkez)		Dükkân, İşyeri	6.336,00
621	Kaş(Merkez)		Dükkân, İşyeri	6.336,00
622	Kaş(Merkez)		Dükkân, İşyeri	6.336,00
623	Kaş(Merkez)		Dükkân, İşyeri	6.336,00
624	Kaş(Merkez)		Dükkân, İşyeri	6.336,00
625	Kaş(Merkez)		Dükkân, İşyeri	6.336,00
626	Kaş(Merkez)		Dükkân, İşyeri	6.336,00
627	Kaş(Merkez)		Dükkân, İşyeri	6.336,00
628	Kaş(Merkez)		Dükkân, İşyeri	6.336,00
629	Kaş(Merkez)		Dükkân, İşyeri	6.336,00
630	Kaş(Merkez)		Dükkân, İşyeri	6.336,00
631	Kaş(Merkez)		Dükkân, İşyeri	6.336,00
632	Kaş(Merkez)		Dükkân, İşyeri	6.336,00
633	Kaş(Merkez)		Dükkân, İşyeri	6.336,00
634	Kaş(Merkez)		Dükkân, İşyeri	6.336,00
635	Kaş(Merkez)		Dükkân, İşyeri	6.336,00
636	Kaş(Merkez)		Dükkân, İşyeri	6.336,00
637	Kaş(Merkez)		Dükkân, İşyeri	6.336,00
638	Kaş(Merkez)		Dükkân, İşyeri	6.336,00
639	Kaş(Merkez)		Dükkân, İşyeri	6.336,00
640	Kaş(Merkez)		Dükkân, İşyeri	6.336,00
641	Kaş(Merkez)		Dükkân, İşyeri	6.336,00
642	Kaş(Merkez)		Dükkân, İşyeri	6.336,00
643	Kaş(Merkez)		Dükkân, İşyeri	6.336,00
644	Kaş(Merkez)		Dükkân, İşyeri	6.336,00
645	Kaş(Merkez)		Dükkân, İşyeri	6.336,00
646	Kaş(Merkez)		Dükkân, İşyeri	6.336,00
647	Kaş(Merkez)		Dükkân, İşyeri	6.336,00
648	Kaş(Merkez)		Dükkân, İşyeri	6.336,00
649	Kaş(Merkez)		Dükkân, İşyeri	6.336,00
650	Kaş(Merkez)		Dükkân, İşyeri	6.336,00
651	Kaş(Merkez)		Dükkân, İşyeri	6.336,00
652	Kaş(Merkez)		Dükkân, İşyeri	6.336,00
653	Kaş(Merkez)		Dükkân, İşyeri	6.336,00
654	Kaş(Merkez)		Arsa	220
655	Kaş(Merkez)		Hizmet Binaları	1.265,00
656	Kaş(Merkez)		Otel	1.265,00
657	Kaş(Merkez)	İskele	Arsa	61,16
658	Kaş(Merkez)		Arsa	911,39
659	Kaş(Merkez)	Doğruyolbaşı	Arsa	1.956,10
660	Kaş(Merkez)	Çukurbağ Adası	Arsa	780
661	Kaş(Merkez)	Çukurbağ Adası	Arsa	1.318,00
662	Kaş(Merkez)	Çukurbağ Adası	Arsa	5.070,00
663	Kaş(Merkez)	Çukurbağ Adası	Arsa	397,72
664	Kaş(Merkez)	Çukurbağ Adası	Arsa	560,5
665	Kaş(Merkez)	Çukurbağ Adası	Arsa	153,15
666	Kaş(Merkez)	Çukurbağ Adası	Arsa	1.158,62
667	Kaş(Merkez)	Çukurbağ Adası	Arsa	550,33
668	Kaş(Merkez)	Çukurbağ Adası	Arsa	449,31
669	Kaş(Merkez)	Çukurbağ Adası	Arsa	993,42
670	Kaş(Merkez)	Çukurbağ Adası	Arsa	220,76
671	Kaş(Merkez)	Çukurbağ Adası	Arsa	119,13

672	Kaş(Merkez)	Çukurbağ Adası	Arsa	262,26
673	Kaş(Merkez)	Çukurbağ Adası	Arsa	1.573,40
674	Kaş(Merkez)	Çukurbağ Adası	Arsa	1.370,21
675	Kaş(Merkez)	Çukurbağ Yarımadası	Arsa	15.625,76
676	Kaş(Merkez)	Çukurbağ Yarımadası	Arsa	5.313,50
677	Kaş(Merkez)	Çukurbağ Adası	Arsa	312,25
678	Kaş(Merkez)	Çukurbağ Adası	Arsa	292,78
679	Kaş(Merkez)	Çukurbağ Adası	Arsa	65
680	Kaş(Merkez)	Çukurbağ Adası	Arsa	2.393,52
681	Kaş(Merkez)	Çukurbağ Adası	Arsa	469,92
682	Kaş(Merkez)	Çukurbağ Adası	Arsa	1.886,42
683	Kaş(Merkez)	Çukurbağ Adası	Arsa	94,64
684	Kaş(Merkez)	Çukurbağ Yarımadası	Arsa	661,14
685	Kaş(Merkez)	Çukurbağ Adası	Arsa	495,55
686	Kaş(Merkez)	Çukurbağ Adası	Arsa	2.051,32
687	Kaş(Merkez)	Çukurbağ Adası	Arsa	416,33
688	Kaş(Merkez)	Çukurbağ Adası	Arsa	267,21
689	Kaş(Merkez)	Çukurbağ Adası	Arsa	595,4
690	Kaş(Merkez)	Çukurbağ Adası	Arsa	73,1
691	Kaş(Merkez)	Çukurbağ Adası	Arsa	315,99
692	Kaş(Merkez)	Hastane	Hastane	9.136,00
693	Kaş(Merkez)	Bucak	Dükkân, İşyeri	4.732,73
694	Kaş(Merkez)	Bucak	Dükkân, İşyeri	4.732,73
695	Kaş(Merkez)	Bucak	Dükkân, İşyeri	4.732,73
696	Kaş(Merkez)	Bucak	Dükkân, İşyeri	4.732,73
697	Kaş(Merkez)	Bucak	Dükkân, İşyeri	4.732,73
698	Kaş(Merkez)	Bucak	Dükkân, İşyeri	4.732,73
699	Kaş(Merkez)	Bucak	Dükkân, İşyeri	4.732,73
700	Kaş(Merkez)	Bucak	Dükkân, İşyeri	4.732,73
701	Kaş(Merkez)	Bucak	Dükkân, İşyeri	4.732,73
702	Kaş(Merkez)	Bucak	Dükkân, İşyeri	4.732,73
703	Kaş(Merkez)	Bucak	Dükkân, İşyeri	4.732,73
704	Kaş(Merkez)	Bucak	Dükkân, İşyeri	4.732,73
705	Kaş(Merkez)	Bucak	Dükkân, İşyeri	4.732,73
706	Kaş(Merkez)	Bucak	Dükkân, İşyeri	4.732,73
707	Kaş(Merkez)	Bucak	Dükkân, İşyeri	4.732,73
708	Kaş(Merkez)	Bucak	Dükkân, İşyeri	4.732,73
709	Kaş(Merkez)	Bucak	Dükkân, İşyeri	4.732,73
710	Kaş(Merkez)	Bucak	Dükkân, İşyeri	4.732,73
711	Kaş(Merkez)	Bucak	Dükkân, İşyeri	4.732,73
712	Kaş(Merkez)	Bucak	Dükkân, İşyeri	4.732,73
713	Kaş(Merkez)	Bucak	Dükkân, İşyeri	4.732,73
714	Kaş(Merkez)	Bucak	Dükkân, İşyeri	4.732,73
715	Kaş(Merkez)	Bucak	Dükkân, İşyeri	4.732,73
716	Kaş(Merkez)	Bucak	Dükkân, İşyeri	4.732,73
717	Kaş(Merkez)	Bucak	Dükkân, İşyeri	4.732,73
718	Kaş(Merkez)	Bucak	Dükkân, İşyeri	4.732,73
719	Kaş(Merkez)	Bucak	Dükkân, İşyeri	4.732,73
720	Kaş(Merkez)	Bucak	Dükkân, İşyeri	4.732,73
721	Kaş(Merkez)	Bucak	Dükkân, İşyeri	4.732,73
722	Kaş(Merkez)	Bucak	Dükkân, İşyeri	4.732,73
723	Kaş(Merkez)	Bucak	Dükkân, İşyeri	4.732,73

724	Kaş(Merkez)	Bucak	Dükkân, İşyeri	4.732,73
725	Kaş(Merkez)	Bucak	Dükkân, İşyeri	4.732,73
726	Kaş(Merkez)	Bucak	Dükkân, İşyeri	4.732,73
727	Kaş(Merkez)	Bucak	Dükkân, İşyeri	4.732,73
728	Kaş(Merkez)	Bucak	Dükkân, İşyeri	4.732,73
729	Kaş(Merkez)	Bucak	Dükkân, İşyeri	4.732,73
730	Kaş(Merkez)	Bucak	Dükkân, İşyeri	4.732,73
731	Kaş(Merkez)	Bucak	Dükkân, İşyeri	4.732,73
732	Kaş(Merkez)	Bucak	Dükkân, İşyeri	4.732,73
733	Kaş(Merkez)	Bucak	Dükkân, İşyeri	4.732,73
734	Kaş(Merkez)	Bucak	Dükkân, İşyeri	4.732,73
735	Kaş(Merkez)	Bucak	Dükkân, İşyeri	4.732,73
736	Kaş(Merkez)	Bucak	Dükkân, İşyeri	4.732,73
737	Kaş(Merkez)	Bucak	Dükkân, İşyeri	4.732,73
738	Kaş(Merkez)	Bucak	Dükkân, İşyeri	4.732,73
739	Kaş(Merkez)	Bucak	Dükkân, İşyeri	4.732,73
740	Kaş(Merkez)	Bucak	Dükkân, İşyeri	4.732,73
741	Kaş(Merkez)	Bucak	Dükkân, İşyeri	4.732,73
742	Kaş(Merkez)	Bucak	Dükkân, İşyeri	4.732,73
743	Kaş(Merkez)	Bucak	Dükkân, İşyeri	4.732,73
744	Kaş(Merkez)	Bucak	Dükkân, İşyeri	4.732,73
745	Kaş(Merkez)	Bucak	Dükkân, İşyeri	4.732,73
746	Kaş(Merkez)	Bucak	Dükkân, İşyeri	4.732,73
747	Kemer	Sinekçi	Tarla	575,3
748	Kemer	Kızılyaka	Arsa	116,66
749	Kemer	Kızılyaka	Tarla	5.242,64
750	Kemer	Kızılyaka	İlköğretim Okulları	6.338,16
751	Kınık/Doğular	Doğular	Tarla	3.496,08
752	Kınık/Doğular	Doğular	Tarla	1.236,29
753	Kınık/Göçebeler	Akçabağ	Arsa	97,92
754	Kınık/Göçebeler		Arsa	780,79
755	Kınık/Göçebeler		Arsa	780,8
756	Kınık/Göçebeler	Kocagöl	Dükkân, İşyeri	16.972,00
757	Kınık/Göçebeler	Kocagöl	Dükkân, İşyeri	16.972,00
758	Kınık/Göçebeler	Kocagöl	Dükkân, İşyeri	16.972,00
759	Kınık/Göçebeler	Kocagöl	Dükkân, İşyeri	16.972,00
760	Kınık/Göçebeler	Kocagöl	Dükkân, İşyeri	16.972,00
761	Kınık/Göçebeler	Kocagöl	Dükkân, İşyeri	16.972,00
762	Kınık/Göçebeler	Kocagöl	Dükkân, İşyeri	16.972,00
763	Kınık/Göçebeler	Kocagöl	Dükkân, İşyeri	16.972,00
764	Kınık/Göçebeler	Kocagöl	Dükkân, İşyeri	16.972,00
765	Kınık/Göçebeler	Kocagöl	Dükkân, İşyeri	16.972,00
766	Kınık/Göçebeler	Kocagöl	Dükkân, İşyeri	16.972,00
767	Kınık/Göçebeler	Kocagöl	Dükkân, İşyeri	16.972,00
768	Kınık/Göçebeler	Kocagöl	Dükkân, İşyeri	16.972,00
769	Kınık/Göçebeler	Kocagöl	Dükkân, İşyeri	16.972,00
770	Kınık/Göçebeler	Kocagöl	Dükkân, İşyeri	16.972,00
771	Kınık/Göçebeler	Kocagöl	Dükkân, İşyeri	16.972,00
772	Kınık/Göçebeler	Kocagöl	Dükkân, İşyeri	16.972,00
773	Kınık/Göçebeler	Kocagöl	Dükkân, İşyeri	16.972,00
774	Kınık/Göçebeler	Kocagöl	Dükkân, İşyeri	16.972,00
775	Kınık/Göçebeler	Kocagöl	Dükkân, İşyeri	16.972,00



828	Kınık/Göçebeler	Kocagöl	Dükkân, İşyeri	16.972,00
829	Kınık/Göçebeler	Kocagöl	Dükkân, İşyeri	16.972,00
830	Kınık/Göçebeler	Kocagöl	Dükkân, İşyeri	16.972,00
831	Kınık/Göçebeler	Kocagöl	Dükkân, İşyeri	16.972,00
832	Kınık/Göçebeler	Kocagöl	Dükkân, İşyeri	16.972,00
833	Kınık/Göçebeler	Kocagöl	Dükkân, İşyeri	16.972,00
834	Kınık/Göçebeler	Kocagöl	Dükkân, İşyeri	16.972,00
835	Kınık/Göçebeler	Kocagöl	Dükkân, İşyeri	16.972,00
836	Kınık/Göçebeler	Kocagöl	Dükkân, İşyeri	16.972,00
837	Kınık/Göçebeler	Kocagöl	Dükkân, İşyeri	16.972,00
838	Kınık/Göçebeler	Kocagöl	Dükkân, İşyeri	16.972,00
839	Kınık/Göçebeler	Kocagöl	Dükkân, İşyeri	16.972,00
840	Kınık/Göçebeler	Kocagöl	Dükkân, İşyeri	16.972,00
841	Kınık/Göçebeler	Kocagöl	Dükkân, İşyeri	16.972,00
842	Kınık/Göçebeler	Kocagöl	Dükkân, İşyeri	16.972,00
843	Kınık/Merkez	Hamzaağa	Arsa	1.916,84
844	Kınık/Merkez	Hamzaağa	Arsa	1.916,84
845	Kınık/Merkez	Köy İçi	Arsa	2.900,69
846	Kınık/Merkez		Arsa	5.540,62
847	Kınık/Merkez	Köy İçi	Arsa	552,75
848	Kınık/Merkez	Köy İçi	Arsa	552,75
849	Kınık/Merkez	Kirmenarkı	Arsa	207,57
850	Kınık/Merkez		Arsa	500,65
851	Kınık/Merkez	Çukur Tarla	Tarla	1.218,31
852	Kınık/Merkez	Tersakan	Tarla	2.503,63
853	Kınık/Merkez	Hamzaağa	Tarla	126,53
854	Kınık/Merkez	Hamzaağa	Arsa	275,74
855	Kınık/Merkez	Hamzaağa	Arsa	80,62
856	Kınık/Merkez	Hamzaağa	Tarla	520,78
857	Kınık/Merkez	Kirmenarkı	Arsa	42,02
858	Kınık/Merkez	Kirmenarkı	Hizmet Binaları	5.486,82
859	Kınık/Merkez	Kirmenarkı	Umuma Ait Bina	5.486,82
860	Kınık/Merkez	Kirmenarkı	Dükkân, İşyeri	5.486,82
861	Kınık/Merkez	Kirmenarkı	Dükkân, İşyeri	5.486,82
862	Kınık/Merkez	Kirmenarkı	Dükkân, İşyeri	5.486,82
863	Kınık/Merkez	Kirmenarkı	Dükkân, İşyeri	5.486,82
864	Kınık/Merkez	Kirmenarkı	Dükkân, İşyeri	5.486,82
865	Kınık/Merkez	Kirmenarkı	Dükkân, İşyeri	5.486,82
866	Kınık/Merkez	Kirmenarkı	Dükkân, İşyeri	5.486,82
867	Kınık/Merkez	Kirmenarkı	Dükkân, İşyeri	5.486,82
868	Kınık/Merkez	Kirmenarkı	Dükkân, İşyeri	5.486,82
869	Kınık/Merkez	Kirmenarkı	Dükkân, İşyeri	5.486,82
870	Kınık/Merkez	Kirmenarkı	Dükkân, İşyeri	5.486,82
871	Kınık/Merkez	Kirmenarkı	Dükkân, İşyeri	5.486,82
872	Kınık/Merkez	Kirmenarkı	Dükkân, İşyeri	5.486,82
873	Kınık/Merkez	Kirmenarkı	Dükkân, İşyeri	5.486,82
874	Kınık/Merkez	Kirmenarkı	Dükkân, İşyeri	5.486,82
875	Kınık/Merkez	Çukur Tarla	Arsa	853,65
876	Kızılağaç		Tarla	5.914,92
877	Kızılağaç	Döngel	Tarla	1.577,82
878	Kızılağaç	Taşlı	Tarla	446,33
879	Ortabağ	Baklalık	Diğer Konutlar	372,54



880	Ortabağ	Baklalık	Tarla	466,61
881	Ortabağ	Baklalık	Arsa	894,53
882	Ova/Merkez	Kocatarla	Yol	391,13
883	Ova/Merkez	Kocatarla	Yol	262,08
884	Ova/Merkez	Yusufun Damyeri	Yol	58,31
885	Ova/Merkez	Kocatarla	Yol	363,27
886	Ova/Merkez	Kocatarla	Yol	5,31
887	Ova/Merkez	Kocatarla	Yol	20
888	Ova/Merkez	Dibeklitarla	Yol	312,95
889	Ova/Merkez	Çaybaşı	Yol	836,71
890	Ova/Merkez	Çaybaşı	Yol	435,96
891	Ova/Merkez	Çaybaşı	Yol	3,17
892	Ova/Merkez	Kocaaan	Tarla	50,1
893	Ova/Merkez	Kocaaan	Tarla	651,68
894	Ova/Merkez	Kocaaan	Tarla	654,44
895	Ova/Merkez	Kocaaan	Tarla	38.909,06
896	Ova/Yeşilyurt	Geren	Tarla	12.150,15
897	Ova/Yeşilyurt	Kocaaan	Hizmet Binaları	14.520,53
898	Pınarbaşı	Kartın	Diğer Konutlar	289,52
899	Pınarbaşı	Sarnıçyanı	Tarla	343,62
900	Pınarbaşı	Kartın	Arsa	279,47
901	Pınarbaşı	Köy İçi	Diğer Konutlar	40,97
902	Pınarbaşı	Kartın	Arsa	2.872,42
903	Sahilkılınçlı	Nenne	Tarla	15.960,43
904	Sahilkılınçlı	Bucak	Tarla	19.938,52
905	Sahilkılınçlı	Bağarası	Diğer Konutlar	1.792,29
906	Sahilkılınçlı	Köy İçi	Diğer Konutlar	51,08
907	Sahilkılınçlı	Köy İçi	Arsa	149,63
908	Sahilkılınçlı	Orosbaşı	Tarla	476,49
909	Sahilkılınçlı	Köy İçi	Umuma Ait Bina	15,33
910	Sahil Palamut	Gerenli	Tarla	2.016,17
911	Sahil Palamut	İnönü	Spor Sahası	86.400,43
912	Sahil Palamut	Köy İçi	Diğer Konutlar	352,94
913	Sahil Palamut	Gelenli	Tarla	57.905,70
914	Sahil Palamut	Gerenli	Tarla	154,6
915	Sahil Palamut	Öküz Yaylası	Tarla	5.266,12
916	Sarıbelen	Yurt İçi	Umuma Ait Bina	7,34
917	Sarıbelen	Tosaman	Diğer Konutlar	57,43
918	Sarıbelen	Ambar Arası	Tarla	7.129,25
919	Sarıbelen	Gök Sarnıç	Tarla	11.965,10
920	Sarıbelen	Üçyuy	Tarla	10.522,08
921	Sarıbelen	Yarımcaumu	Tarla	10.005,07
922	Sarıbelen	Ambar Arası	Tarla	92,67
923	Sarıbelen	Üçyuy	Tarla	2.216,08
924	Sarıbelen	Üçyuy	Tarla	1.168,33
925	Sarıbelen	Koca Armut	Diğer Konutlar	2.603,32
926	Sarılar	Bağlıca	Arsa	243,76
927	Sarılar	Divit	Arsa	1.287,51
928	Sarılar	Kocaköy	Arsa	855,13
929	Sarılar	Kocaköy	Arsa	174,49
930	Sarılar	Kocaköy	Diğer Konutlar	473,57
931	Sinneli	Köy İçi	Diğer Konutlar	183,76

932	Sinneli	Köy İçi	Diğer Konutlar	520,5
933	Sinneli	Köy İçi	Umuma Ait Bina	16,67
934	Sinneli	Köy İçi	Arsa	104,09
935	Sinneli	Tekircik	Arsa	1.862,48
936	Sinneli	Tekircik	Tarla	3.877,83
937	Sinneli	Köy İçi	Tarla	13.784,28
938	Sütleğen	Pınarbaşı	Tarla	106,11
939	Sütleğen	Kovalı	Tarla	2.874,53
940	Sütleğen	Çam Arası	Tarla	7.097,80
941	Sütleğen	Çukurevki	Arsa	109,1
942	Sütleğen	Çukurevki	Diğer Konutlar	1.614,79
943	Sütleğen	Pınarbaşı	Arsa	526,04
944	Sütleğen	Ağırma	Tarla	98,47
945	Sütleğen	Ferizlerah	Arsa	88,44
946	Sütleğen	Payırbaşı	Tarla	89,2
947	Sütleğen	Bozcalar Yurdu	Spor Sahası	2.578,78
948	Sütleğen	Dolmalar Yanı	Arsa	127,9
949	Sütleğen	Köy İçi	Diğer Konutlar	103,17
950	Sütleğen	Köy İçi	Diğer Konutlar	103,17
951	Sütleğen	Köy İçi	Dükkân, İşyeri	103,17
952	Sütleğen	Köy İçi	Dükkân, İşyeri	103,17
953	Sütleğen	Köy İçi	Dükkân, İşyeri	103,17
954	Sütleğen	Köy İçi	Dükkân, İşyeri	103,17
955	Sütleğen	Köy İçi	Diğer Konutlar	11,39
956	Sütleğen	Köy İçi	Tarla	293,07
957	Sütleğen	Köy İçi	İlköğretim Okulları	7.188,21
958	Sütleğen	Köy İçi	İlköğretim Okulları	7.188,21
959	Sütleğen	Köy İçi	Umuma Ait Bina	7.188,21
960	Sütleğen	Köy İçi	Arsa	425,6
961	Sütleğen	Köy İçi	Diğer Konutlar	305,83
962	Sütleğen	Köy İçi	Dükkân, İşyeri	723,92
963	Sütleğen	Köy İçi	Arsa	1.124,67
964	Sütleğen	Kumcağız	Tarla	2.247,37
965	Sütleğen	Kumcağız	Arsa	192,26
966	Sütleğen	Kumcağız	Diğer Konutlar	613,79
967	Sütleğen	Köy İçi	Yol	89,34
968	Sütleğen	Payırbaşı	Arsa	5.014,49
969	Sütleğen	Payırbaşı	Arsa	69,79
970	Sütleğen	Köy İçi	Diğer Konutlar	2.429,32
971	Uğrar	Kır Tepe	Diğer Konutlar	5.735,07
972	Uğrar	Kır Tepe	Diğer Konutlar	5.735,07
973	Uğrar	Kır Tepe	Tarla	1.255,36
974	Uğrar	Köy İçi	Diğer Konutlar	218,27
975	Uğrar	Köy İçi	Arsa	228,44
976	Uğrar	Köy İçi	Diğer Konutlar	190,27
977	Uğrar	Tekerekalan	Tarla	17.114,78
978	Uğrar	Köy İçi	Arsa	85,87
979	Uğrar	Köy İçi	Tarla	177,14
980	Üzümlü	Lodar	Arsa	946,83
981	Üzümlü	Paşa Harımı	Arsa	264,39
982	Üzümlü	Mutaf Çayırı	Umuma Ait Bina	17,7
983	Üzümlü	Ericek	Arsa	250,26

984	Üzümlü	Yörükürdu	Arsa	2.052,92
985	Üzümlü	Cevizlik	Arsa	219,91
986	Üzümlü	Ericcek	Arsa	489,27
987	Üzümlü	Kozağaç	Tarla	8.555,50
988	Üzümlü	Lapaz	Diğer Konutlar	6.499,49
989	Üzümlü	Köy İçi	Arsa	108,92
990	Üzümlü	Köy İçi	Umuma Ait Bina	8,49
991	Üzümlü	Köy İçi	Dükkan, İşyeri	1.439,65
992	Üzümlü	Köy İçi	Diğer Konutlar	1.439,65
993	Üzümlü	Köy İçi	Diğer Konutlar	1.439,65
994	Üzümlü	Köy İçi	Dükkan, İşyeri	1.439,65
995	Üzümlü	Köy İçi	Dükkan, İşyeri	1.439,65
996	Üzümlü	Okul Yanı	İlköğretim Okulları	986,29
997	Üzümlü	Köy İçi	Arsa	318,61
998	Üzümlü	Kızıl Yer	Bağtarla	3.400,74
999	Üzümlü	Yaka	Arsa	113,48
1000	Üzümlü	Ambararası	Bağtarla	85,99
1001	Yaylakılınçlı	Kocageriş	Tarla	26.921,47
1002	Yaylakılınçlı	Kocageriş	Tarla	5.715,93
1003	Yaylakılınçlı	Kocageriş	Tarla	13.819,39
1004	Yaylakılınçlı	Köy İçi	Arsa	35,38
1005	Yaylakılınçlı	Köy İçi	Arsa	31,87
1006	Yayla Palamut	Kızıulağaç	Diğer Konutlar	50,44
1007	Yayla Palamut	Kızıulağaç	Arsa	1.369,08
1008	Yayla Palamut	Gübrelik	Tarla	632,46
1009	Yayla Palamut	Çukur Ardıç	Tarla	2.936,87
1010	Yayla Palamut	Gübrelik	Tarla	682,13
1011	Yayla Palamut	Durgun Yurt	Tarla	541,06
1012	Yeniköy	Büyük Asas	Umuma Ait Bina	23,47
1013	Yeniköy	Büyük Asas	Arsa	2.460,31
1014	Yeniköy	Büyük Asas (Yaylası)	Arsa	912,58
1015	Yeniköy	Küçük Gündoğan	Arsa	647,94
1016	Yeniköy	Köy İçi	Diğer Konutlar	1.884,32
1017	Yeniköy	Köy İçi	İbadet Yeri	1.884,32
1018	Yeniköy	Köy İçi	Diğer Konutlar	1.884,32
1019	Yeniköy	Köy İçi	Arsa	7.665,68
1020	Yeniköy	Köy İçi	Arsa	416,93
1021	Yeniköy	Köy İçi	Arsa	1.150,09
1022	Yeniköy	Köy İçi	Arsa	395,39
1023	Yeniköy	Köy İçi	Arsa	4.666,61
1024	Yeşilbarak	Tokat Yanı	Spor Sahası	11.924,49
1025	Yeşilbarak	Köy İçi	Tarla	3.377,89
1026	Yeşilbarak	Köy İçi	Arsa	24,36
1027	Yeşilbarak	Köy İçi	Umuma Ait Bina	21,5
1028	Yeşilbarak	Köy İçi	Arsa	6,02
1029	Yeşilköy	Fırnaz İskeleyi	Arsa	2.873,00
1030	Yeşilköy	Hayıtlı	Arsa	1.900,30
1031	Yeşilköy		Yol	850,37
1032	Yeşilköy	Köy İçi	Tarla	177,05
1033	Yeşilköy		Yol	408,97
1034	Yeşilköy		Yol	159,07
1035	Yeşilköy		Yol	430,09

1036	Yeşilköy		Yol	679,94
1037	Yeşilköy		Yol	1.037,91
1038	Yeşilköy		Yol	123,31
1039	Yeşilköy	Köy İçi	Tarla	1.341,31
1040	Yeşilköy	Tavas	Tarla	1.543,58
1041	Yeşilköy	Dikilitaş	Tarla	40.530,99
1042	Yeşilköy	Fırnaz İskelesi	Arsa	1.938,00
1043	Yeşilköy	Fırnaz İskelesi	Arsa	1.155,00
1044	Yeşilköy	Beş Kavaklar	Tarla	53,21
1045	Yeşilköy	Köy İçi	Pazar Yeri	4.113,29
1046	Yeşilköy	Köy İçi	Arsa	33,13
1047	Yeşilköy	Köy İçi	Arsa	32,78
1048	Yeşilköy	Hacıbekir Avlusu	Dükkân, İşyeri	5.593,86
1049	Yeşilköy	Hacıbekir Avlusu	Park, Yeşil Alanlar	5.593,86
1050	Yeşilköy	Köy İçi	Dükkân, İşyeri	1.520,85
1051	Yeşilköy	Köy İçi	Dükkân, İşyeri	1.520,85
1052	Yeşilköy	Köy İçi	Hizmet Binaları	5.034,72
1053	Yeşilköy	Köy İçi	Diğer Konutlar	5.034,72
1054	Yeşilköy	Köy İçi	Dükkân, İşyeri	5.034,72
1055	Yeşilköy	Köy İçi	Dükkân, İşyeri	5.034,72
1056	Yeşilköy	Köy İçi	Dükkân, İşyeri	5.034,72
1057	Yeşilköy	Köy İçi	Dükkân, İşyeri	5.034,72
1058	Yeşilköy	Köy İçi	Dükkân, İşyeri	5.034,72
1059	Yeşilköy	Köy İçi	Dükkân, İşyeri	5.034,72
1060	Yeşilköy	Köy İçi	Dükkân, İşyeri	5.034,72
1061	Yeşilköy	Köy İçi	Dükkân, İşyeri	5.034,72
1062	Yeşilköy	Köy İçi	Dükkân, İşyeri	5.034,72
1063	Yeşilköy	Köy İçi	Dükkân, İşyeri	5.034,72
1064	Yeşilköy	Köy İçi	Dükkân, İşyeri	5.034,72
1065	Yeşilköy	Köy İçi	Dükkân, İşyeri	5.034,72
1066	Yeşilköy	Köy İçi	Dükkân, İşyeri	5.034,72
1067	Yeşilköy	Köy İçi	Dükkân, İşyeri	5.034,72
1068	Yeşilköy	Köy İçi	Dükkân, İşyeri	5.034,72
1069	Yeşilköy	Köy İçi	Dükkân, İşyeri	5.034,72
1070	Yeşilköy	Köy İçi	Dükkân, İşyeri	5.034,72
1071	Yeşilköy	Köy İçi	Dükkân, İşyeri	5.034,72
1072	Yeşilköy	Köy İçi	Dükkân, İşyeri	5.034,72
1073	Yeşilköy	Köy İçi	Dükkân, İşyeri	5.034,72
1074	Yeşilköy	Köy İçi	Dükkân, İşyeri	5.034,72
1075	Yeşilköy	Köy İçi	Dükkân, İşyeri	5.034,72
1076	Yeşilköy	Köy İçi	Dükkân, İşyeri	5.034,72
1077	Yeşilköy	Köy İçi	Dükkân, İşyeri	5.034,72
1078	Yeşilköy	Köy İçi	Dükkân, İşyeri	5.034,72
1079	Yeşilköy	Köy İçi	Dükkân, İşyeri	5.034,72
1080	Yeşilköy	Köy İçi	Dükkân, İşyeri	5.034,72
1081	Yeşilköy	Köy İçi	Dükkân, İşyeri	5.034,72
1082	Yeşilköy		Arsa	1.668,24
1083	Yuvacık	Aşağı Dargaz	Diğer Konutlar	806,96
1084	Yuvacık	Aşağı Dargaz	Tarla	1.355,15
1085	Yuvacık	Aşağı Dargaz	Tarla	1.548,08
1086	Yuvacık	Baş Dargaz	Tarla	1.776,16

*Belediyemize Tahsis Edilen Taşınmaz Listesi*

<i>Sıra No</i>	<i>Mahalle</i>	<i>Mevkii</i>	<i>Nitelik</i>	<i>Yüz Ölçümü</i>
1	Ahatlı	Köyiçi (Kuyular)	Diğer Konutlar	1.584,48
2	Akörü	Talı	Diğer Konutlar	4820,26
3	Akörü	Şemsi	Diğer Konutlar	622,60
4	Bayındır	Köyiçi	Diğer Konutlar	4791,18
5	Belenli	Köyiçi	Diğer Konutlar	6644,15
6	Belenli	Söğütcük	Diğer Konutlar	2.122,12
7	Beldibi	Dere	Diğer Konutlar	2150,16
8	Bezirgan	Ulugöl	Diğer Konutlar	2589,36
9	Boğazcık	Köyiçi	Diğer Konutlar	3.694,62
10	Cemre	Cemile	Diğer Konutlar	4030,39
11	Çataloluk	Köyiçi	Diğer Konutlar	3406,87
12	Çamlıova	Pas Tarlası	Diğer Konutlar	9098,23
13	Çerler	Aşurbaşı	Diğer Konutlar	5402,25
14	Çeşme	Mezarlıkyanı	Diğer Konutlar	3.049,91
15	Dereköy	Köyiçi	Diğer Konutlar	6399,09
16	Doğantaş	Köyiçi	Diğer Konutlar	3042,12
17	Gürsu	Köyiçi	Diğer Konutlar	3574,18
18	Gökçeören	Köyiçi	Diğer Konutlar	1001,34
19	Gökçeyazı	Uzuncen	Diğer Konutlar	4.273,87
20	İkizce	Köyiçi	Diğer Konutlar	1.674,83
21	İslamlar	Öz	Diğer Konutlar	2.635,83
22	Kemer	Kızılkaya	Diğer Konutlar	6.338,16
23	Kemer	Sinekçi	Diğer Konutlar	3.160,61
24	Kızılağaç	Susuzyaka	Diğer Konutlar	1.852,39
25	Ortabağ	Baklalık	Diğer Konutlar	3.131,56
26	Sarılar	Köyiçi	Diğer Konutlar	2.062,36
27	Sinneli	Köyiçi	Diğer Konutlar	1866,52
28	Uğrar	Köyiçi	Diğer Konutlar	2.887,07
29	Uğrar	Köyiçi	Diğer Konutlar	2.656,72
30	Yeniköy	Köyiçi	Diğer Konutlar	4.061,16
31	Yeşilbarak	Köyiçi	Diğer Konutlar	4.606,94
32	Yaylakılınçlı	Hacısarılar	Diğer Konutlar	2.742,90
33	Yaylakılınçlı	Köyiçi	Diğer Konutlar	731,59
34	Yuvacık	Aşağıdargaz	Diğer Konutlar	2.671,56

*Kiralanan Mesire Yerleri Listesi*

<i>Sıra No</i>	<i>Mahalle</i>	<i>Nitelik</i>	<i>Yüz Ölçümü</i>
1	Kaputaş B Tipi Mesire Yeri	Mesire Yeri	10.895,02
2	Seyretçaklı B Tipi Mesire Yeri	Mesire Yeri	6.144,11
3	İnceboğaz C Tipi Piknik Mesire Yeri	Piknik Mesire Yeri	63.853,88
4	Çukurbağ Gırdavlı Tepe C Tipi Piknik Mesire Yeri	Piknik Mesire Yeri (Sportif Amaçlı)	2.870,31
5	Kasaba Seyirçam Tepe C Tipi Piknik Mesire Yeri	Piknik Mesire Yeri	29.782,31
6	Yeşilköy C Tipi Piknik Mesire Yeri	Piknik Mesire Yeri	100.568,23
7	Kınık C Tipi Piknik Mesire Yeri	Piknik Mesire Yeri	50.695,18
8	Çavdır C Tipi Piknik Mesire Yeri	Piknik Mesire Yeri	18.891
9	Gömbe Kırıklı Tepe C Tipi Piknik Mesire Yeri	Piknik Mesire Yeri	17.772,88
10	Geleş Patara Günü Birlik Tesisi	Günü Birlik Tesisi	6.424,00
11	Ova B Tipi Mesire Yeri	Mesire Yeri	29.560,00
12	Kalkan B Tipi Mesire Yeri	Mesire Yeri	8.295,00

**C.3 –Belediyemiz Taşıt ve İş Makineleri**

Belediyemizde kullanılan taşıtlara ait bilgiler 2021 yılı itibari ile aşağıdaki tablolarda gösterilmiştir.

TAŞITIN CİNSİ	BELEDİYEMİZE AİT TAŞIT VE İŞ MAKİNESİ LİSTESİ							
	MÜDÜRLÜKLER							Toplam
	Temizlik İşleri	Fen İşleri	Park ve Bahçeler	Zabıta	Sağlık İşleri	İmar ve Şehircilik	İşletme ve İştirakler	
Arazöz	-	-	1	-	-	-	-	1
Asfalt Distribütörü	-	2	-	-	-	-	-	2
Çöp Kamyonu	25	-	-	-	-	-	-	25
Damperli Kamyon	2	16	-	-	-	-	-	18
Ekskavatör	-	3	-	-	-	-	-	3
Greyder	-	3	-	-	-	-	-	3
Kamyonet	-	8	-	3	2	1	1	15
Konteynır Yıkama Aracı	1	-	-	-	-	-	-	1
Lovbet(Taşıyıcı)	-	1	-	-	-	-	-	1
Minibüs	-	-	-	1	-	-	-	1
Motosiklet	2	1	2	3	-	-	-	7
Otobüs	-	-	-	3	-	-	-	3
Otomobil	-	-	1	-	-	-	1	2
Römork	-	1	-	-	-	-	-	1
Kamyon	-	2	-	-	-	-	-	2
Silindir	-	3	-	-	-	-	-	3
Su Tankeri	-	-	2	-	-	-	-	2
Tır	-	1	-	-	-	-	-	1
Traktör	-	4	2	-	-	-	-	6
Vidanjör	-	-	-	-	-	-	-	-
Yol Süpürme Aracı	2	-	-	-	-	-	-	2
Yükleyici Kepçe	-	9	-	-	-	-	-	9
<b>Toplam</b>	<b>31</b>	<b>54</b>	<b>8</b>	<b>10</b>	<b>2</b>	<b>1</b>	<b>2</b>	<b>108</b>

BELEDİYEMİZCE KİRALANAN TAŞIT LİSTESİ	
Taşıt Cinsi	Adet
Otomobil	5
Kamyonet	1
Pikap	4
<b>Toplam</b>	<b>10</b>

**C.4 –Belediyemizin Teknoloji ve Bilişim Altyapısı****Veri Merkezi Alt Yapı**

Sanallaştırma altyapısının kullanıldığı veri merkezinde 2 fiziksel sanallaştırma sunucu üzerinde 7 adet sanal altyapıda çalışan sunucu bulunmaktadır. Sunucular üzerinde ölçeklendirme ve izleme çalışmaları yapılmaktadır. Sanallaştırma platformu üzerinde kullanılmakta olan sunucular aktif prensibi ile çalışmakta olup donanımsal arızalanmalara karşı korunmaktadır. Belediyemiz kullanıcıları için 20 mb metro ethernet ile verilen internet hizmeti sunulmaktadır. Kullanılmakta olan kurumsal internet hizmeti 5651 sayılı yasaya tam uyumlu olarak gerekli olan kullanıcı logları haftalık, aylık ve yıllık olarak yedeklenerek saklanmaktadır. Sistemimizde kullanıcılarımıza kullanım ihtiyaçlarına yönelik olarak içerik ve uygulama filtreleme ile tam ve güvenli internet hizmeti sunulmaktadır. Belediyemize dış lokasyonlardan yapılan tüm erişimler kapalı devre bağlantı yönetimi daha uzak birimler sabit IP VPN ile bağlanılmaktadır. Belediyemiz ana binasında kullanılan tüm sunucuların,

bilgisayarların, aktif cihazların ve çevre birimlerinin verimli ve elektrik arızalarından en az etkilenecek şekilde çalışabilmesi için 20 kva'lık güç kaynağına bağlı bulunmaktadır.

#### ***Haberleşme Altyapısı***

Belediyemizde 1 adet ana telefon santrali mevcuttur. Bu Santrale bağlı olarak IP, sayısal ve DEC telefonlar devreye alınmıştır. Belediyemizde dijital ve ip telefon kullanılmakta ve kurumsal fax hizmeti bulunmaktadır. Mail sistemi kurum bünyesinde. Sunucu yönetimi kurumca yapılmaktadır.

#### ***Donanım Altyapısı***

Belediyemizin bilişim hizmetlerine yönelik herhangi bir birimi ve teknik elemanı bulunmamaktadır. Bu nedenle bilişim üzerine olan hizmet alımları piyasadan temin edilmektedir. Belediyemiz envanterinde 231 adet bilgisayar ve 44 adet yazıcı-tarayıcı bulunmaktadır. Bilgisayar ve yan donanımlarında meydana gelen arızaların giderilmesi sağlanmakta olup, garantinin devam ettiği durumlarda arızanın garanti kapsamında giderilmesinin takibi yapılmaktadır. Arıza nedeniyle kullanılamaz duruma gelen tamirinin mümkün olmadığı ya da tamirinin ekonomik olmadığı durumlardaki donanımın, hurdaya ayrılması sağlanmakta ve yerine alınabilecek yeni donanımlar belirlenmektedir. Gelişen bilişim teknolojileri doğrultusunda; yeni ortaya çıkan ihtiyaçlar da değerlendirilerek mevcut olan bilgisayar ve yan donanımları güncelleştirmek ya da gerektiğinde yenisinin alınmasını sağlamak için ilgili birimlerle koordinasyon sağlanmaktadır.

#### ***Kurumsal Entegrasyon Altyapısı***

Belediyemiz kurumsal web sitesi dinamik yapıdadır. Müdürlüklerden gelen talepler doğrultusunda Basın Birim personeli admin paneli üzerinden güncelliği sağlamaktadır.

#### ***Elektronik İmza - Mobil İmza ve Elektronik Belge Yönetim Sistemi***

Elektronik Belge Yönetim Sistemi uygulaması üzerinden Belediyemiz tarafından üretilen evraklarda 5070 sayılı Elektronik İmza Kanunu'na uygun olarak elektronik imza ve mobil imza kullanılmaktadır. Kurumumuz Elektronik Belge Yönetim Sistemi uygulaması 04.01.2016 tarihinden itibaren aktif bir şekilde kullanılmaya başlanmıştır. Belediyemiz Kayıtlı Elektronik Posta adresi alınarak yazışmaların KEP üzerinden ilgili kurumlara gönderimi yapılmaktadır. (kasbelediyesi@hs01.kep.tr)

#### ***E-Belediyecilik***

Belediyemizin web sayfası "kas.bel.tr" adresinden vatandaşlarımız e-belediye sistemimize üye olarak ödeme işlemlerini (Emlak Vergisi, İlan Reklam, ÇTV...) belediyemize gelmeden kolayca internet üzerinden yapabilmektedirler. Ayrıca Arsa Rayiç Değerleri Sorgulama, Emlak Beyan Bilgileri Sorgulama, Sicil Bilgileri Sorgulama, Tahakkuk Bilgileri Sorgulama, Tahsilat Bilgileri Sorgulama işlemlerini e-belediye sistemi üzerinden yapabilmektedirler.

#### ***SMS Belediyeciliği***

Müdürlüklerden gelen etkinlik, kutlama ve bilgilendirme mesajları cep telefonlarına sms yoluyla gönderilmektedir. Kullanılan programlar ile entegrasi sağlanarak modül üzerinden sms gönderilmektedir.

**D. İNSAN KAYNAKLARI**

Belediyemiz 2021 yılı itibari ile 58 memur, 43 kadrolu işçi, 15 sözleşmeli personel, 696 sayılı KHK işçi 126 personel ile hizmetlerini sürdürmektedir. Çalışan personele ait bilgiler aşağıda gösterilmiştir.

*Unvanlara Göre Personel Durumu*

Unvanı	Sayısı
Memur	58
Sözleşmeli Personel	15
İşçi	38
696 Sayılı KHK İşçileri	121
<b>Toplam</b>	<b>232</b>

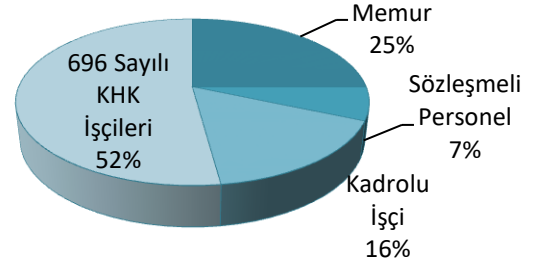
*Hizmet Sınıfına Göre Personel Sayısı*

Unvanı	2019	2020	2021
Genel İdari Hizmetler	49	48	47
Teknik Hizmetler	13	11	10
Sağlık Hizmetler	1	1	1
Yardımcı Hizmetler	-	-	-
<b>Toplam</b>	<b>63</b>	<b>60</b>	<b>58</b>

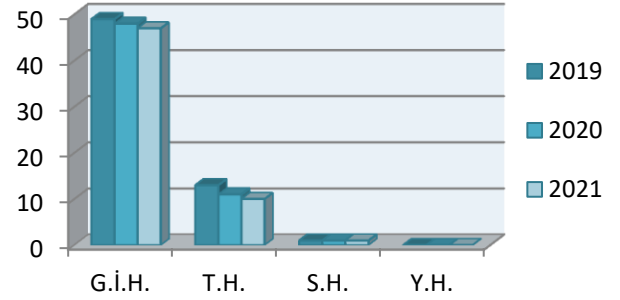
*Norm Kadroya Göre Personel Durumu (2020 Yılı)*

Kadro	Dolu	Boş	Toplam
Memur	59	160	219
İşçi	45	64	109
<b>Toplam</b>	<b>104</b>	<b>224</b>	<b>328</b>

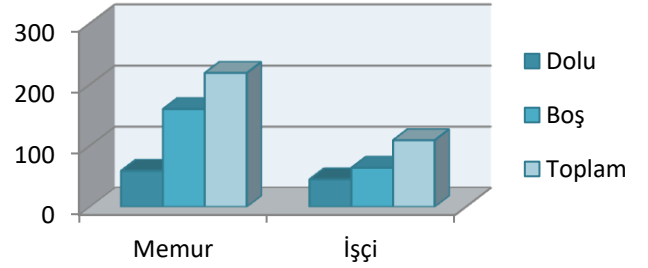
*Cinsiyete Göre Personel Durumu*

Cinsiyet	Sayısı
Kadın	36
Erkek	196
<b>Toplam</b>	<b>232</b>

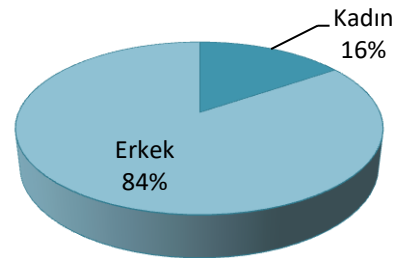



## Hizmet Yılına Göre Personel Durumu

Hizmet Süresi	Memur		Kadrolu İşçi		Sözleşmeli Personel		696 KHK İşçi		Toplam
	Kadın	Erkek	Kadın	Erkek	Kadın	Erkek	Kadın	Erkek	
1 yıldan az	-	-	-	-	6	-	-	-	6
1-5 yıl	-	-	-	1	6	3	12	109	131
6-10 yıl	4	7	-	1	-	-	-	-	12
11-15 yıl	-	4	-	2	-	-	-	-	6
16-20 yıl	1	5	-	6	-	-	-	-	12
21-25 yıl	2	11	1	17	-	-	-	-	31
26-30 yıl	1	10	1	7	-	-	-	-	19
31 yıl ve üzeri	2	11	-	2	-	-	-	-	15
<b>Toplam</b>	<b>10</b>	<b>48</b>	<b>2</b>	<b>36</b>	<b>12</b>	<b>3</b>	<b>12</b>	<b>109</b>	<b>232</b>

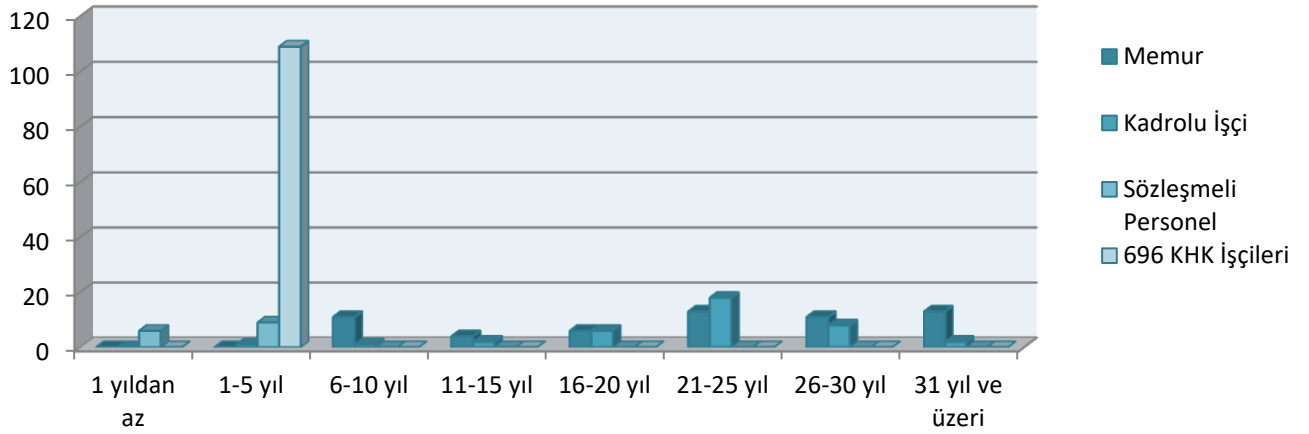

## Yaş Göre Personel Durumu

Yaş Durumu	Memur		Kadrolu İşçi		Sözleşmeli Personel		696 KHK İşçi		Toplam
	Kadın	Erkek	Kadın	Erkek	Kadın	Erkek	Kadın	Erkek	
18-24 Yaş	-	-	-	-	-	-	1	-	1
25-30 Yaş	-	-	-	-	4	1	4	11	20
31-37 Yaş	2	8	-	-	6	2	2	21	41
38-44 Yaş	2	10	1	8	2	-	3	35	61
45-51 Yaş	3	9	1	11	-	-	2	29	55
52-58 Yaş	3	13	-	16	-	-	-	12	44
59 Yaş Üstü	-	8	-	1	-	-	-	1	10
<b>Toplam</b>	<b>10</b>	<b>48</b>	<b>2</b>	<b>36</b>	<b>12</b>	<b>3</b>	<b>12</b>	<b>109</b>	<b>232</b>

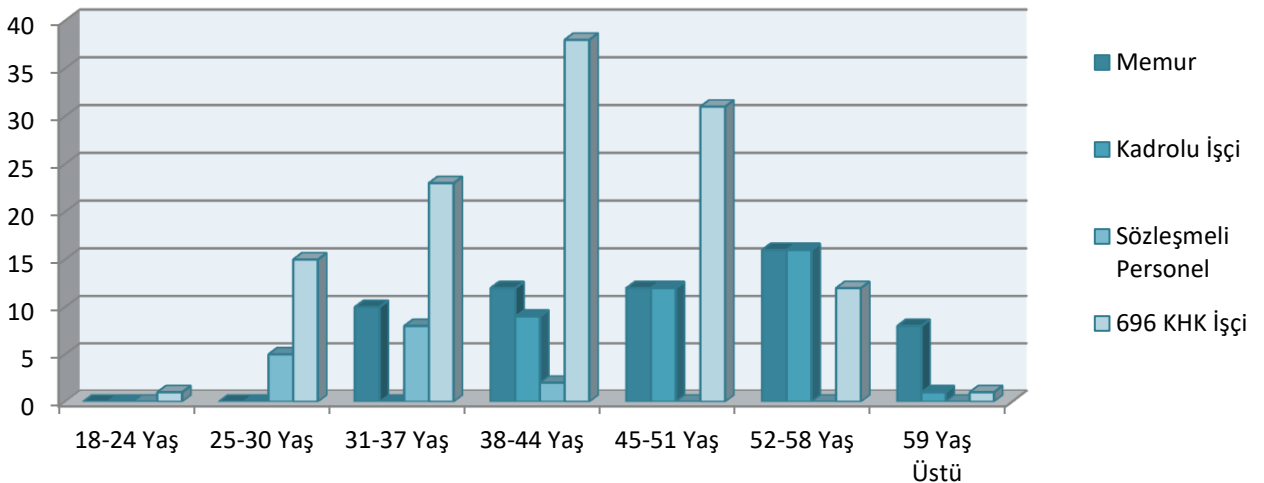

## Eğitim Durumuna Göre Personel Durumu

Eğitim Durumu	Memur	Kadrolu İşçi	Sözleşmeli Personel	696 KHK İşçiler	Toplam
İlköğretim	6	32	-	89	127
Lise	16	5	-	19	40
Ön Lisans	8	-	2	8	18
Lisans	25	1	13	5	44
Yüksek Lisans	3	-	-	-	3
<b>Toplam</b>	<b>58</b>	<b>38</b>	<b>15</b>	<b>121</b>	<b>232</b>

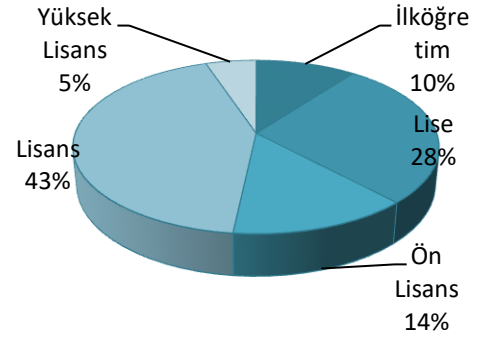

## Personel Genel Durumu (2021 Yılı)

Müdürlük	Memur	Kadrolu İşçi	Sözleşmeli Personel	696 KHK İşçiler	Toplam
Destek Hizmetleri Müdürlüğü	1	-	-	1	2
Emlak ve İstimlak Müdürlüğü	3	1	-	-	4
Fen İşleri Müdürlüğü	6	22	5	25	58
Hukuk İşleri Müdürlüğü	1	-	2	3	6
İmar ve Şehircilik Müdürlüğü	7	-	5	1	13
İnsan Kaynakları ve Eğitim Müdürlüğü	3	-	-	1	4
İşletme ve İştirakler Müdürlüğü	-	-	-	8	8
Kültür ve Sosyal İşler Müdürlüğü	2	-	-	3	5
Mali Hizmetler Müdürlüğü	9	4	-	3	16
Park ve Bahçeler Müdürlüğü	1	2	1	6	10
Özel Kalem Müdürlüğü	1	-	-	2	3
Sağlık İşleri Müdürlüğü	2	-	1	1	4
Strateji Geliştirme Müdürlüğü	1	-	-	1	2
Temizlik İşleri Müdürlüğü	2	7	1	55	65
Yazı İşleri Müdürlüğü	3	1	-	1	5
Zabıta Müdürlüğü	16	1	-	10	27
<b>Toplam</b>	<b>58</b>	<b>38</b>	<b>15</b>	<b>121</b>	<b>232</b>

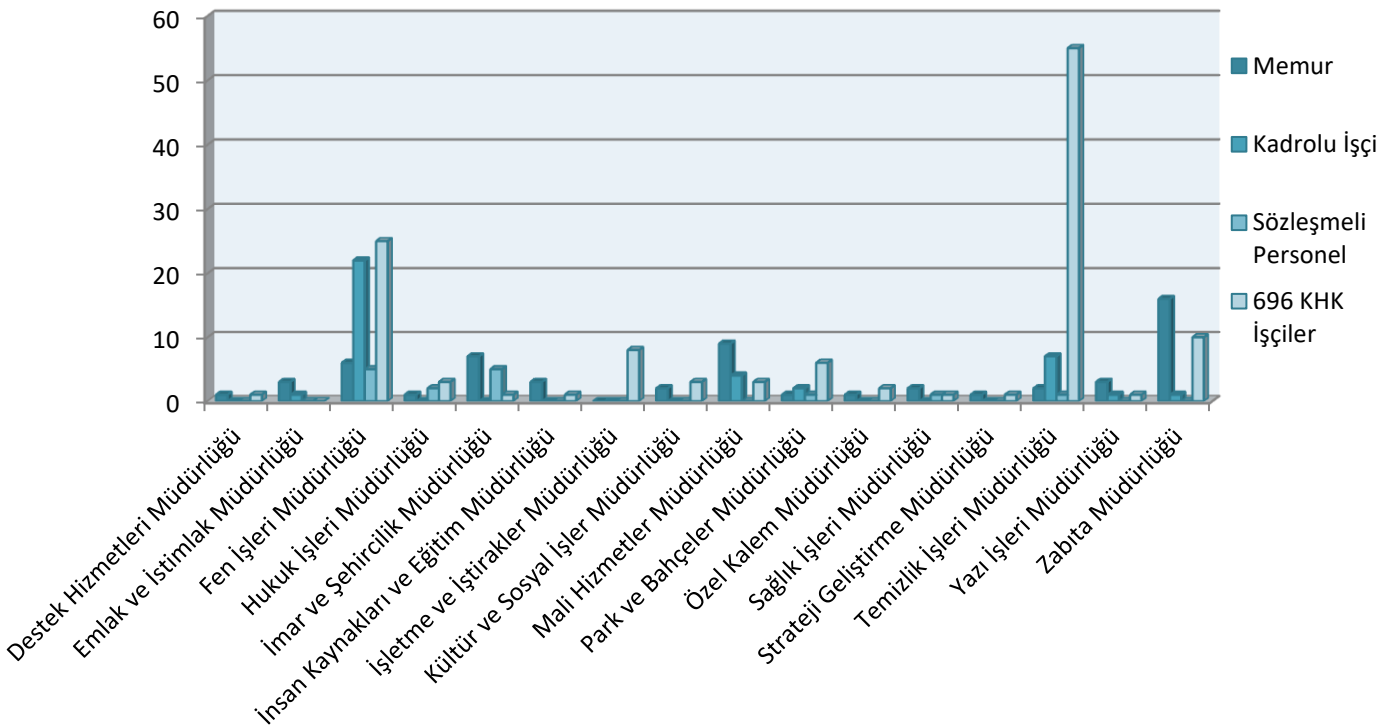

## II. PERFORMANS BİLGİLERİ

Performans programı hazırlama süreci kamu idarelerinin üst yöneticisi tarafından program dönemine ilişkin öncelikli stratejik amaç ve hedeflerin, performans hedef ve göstergelerinin, faaliyetlerin ve bunlardan sorumlu harcama birimlerinin belirlenmesi ile başlamaktadır.

Bu kapsamda Kaş Belediyesinde performans programı hazırlama süreci: Kaş Belediyesi Stratejik Planın da yer alan esaslar kapsamında planlanmış ve Maliye Bakanlığı tarafından yayımlanan Performans Programı Hazırlama Rehberi yönetmeliğine uygun olarak hazırlanan Kaş Belediyesi 2022 Bütçe Yılı Performans Programı Rehberi bütçe çağrısı Mayıs 2021 ayı sonunda harcama birimlerine gönderilmiştir.

Harcama Birimlerinden Fen İşleri, İmar ve Şehircilik, Emlak ve İstimlak Müdürlüklerinin öncelikle 2020-2024 yılı Yatırım Programı çerçevesinde 5 yıllık planlama ve yaklaşık maliyet hesabı yapılmıştır. Bu kapsamda taslak performans programları ve bütçelerini hazırlayarak Strateji Geliştirme Müdürlüğüne gönderilmiştir. Strateji Geliştirme Müdürlüğüne gönderilen performans bilgileri kapsamında Kaş Belediyesine ait 2022 yılı Taslak Performans Programı ve Bütçesi hazırlanmıştır. Eylül 2021 ayı içinde Belediye Encümenine gönderilen 2022 Bütçe Yılına ait Taslak Performans Programı ve Bütçe Belediye Meclisine gönderilmek amacıyla Eylül 2021 ayı içinde Üst Yöneticiye arz edilmiş ve görüşülerek kabul edilmek üzere Kaş Belediye Meclisinin Ekim 2021 ayı toplantısında sunulmuştur.

### A- TEMEL POLİTİKA VE ÖNCELİKLER

Vatandaşların talep ve ihtiyaçlarını karşılayacak şekilde kurumsal kapasitenin geliştirilmesi, kültürel ve sosyal yaşamın gelişmesine yönelik faaliyetlerde bulunulması, çevre ve doğanın korunması bilinci ile kentleşmenin sağlanması, toplumsal ve ekonomik faydayı önceleyen, geleceğe yönelik insan ve çevre odaklı yeni projeler gerçekleştirmek Belediyemizin temel politikasıdır.

Bu çerçevede temel politikalar ve önceliklerimiz şunlardır;

#### ***Kurumsal Politikalar:***

- ☞ Etkin belediyecilik için nitelikli ve verimli personel istihdam edilmesi
- ☞ Birimler arasında yetki ve sorumluluğun net olarak belirlenmesi
- ☞ Ekip çalışmasına önem verilmesi ve özendirilmesi
- ☞ Çalışan memnuniyetine önem verilmesi
- ☞ Stratejik planlamanın esas alınması ve uygulanması
- ☞ Gelirlerin artırılması ve etkin bir şekilde toplanması
- ☞ Gelir – Gider dengesine özen gösterilmesi
- ☞ Merkezi yönetim gelirlerine ilave olarak kendi imkânları ile ek kaynaklar oluşturulması
- ☞ E-Belediye uygulamasını çeşitlendirmek ve yaygınlaştırmak

#### ***Kültürel ve Sosyal Politikalar:***

- ☞ Tanıtım ve sosyal dayanışmayı sağlayacak kültürel etkinliklerde bulunmak
- ☞ Sosyal proje ve yardımlara önem ve öncelik verilmesi
- ☞ Kurslar açarak vatandaşların meslek sahibi yapılması ve iş bulmalarına yardımcı olunması
- ☞ Çocuklara, gençlere, kadınlara, yaşlılara ve engellilere yönelik olarak destek merkezleri kurulması ve sosyal hizmetlerin yaygınlaştırılması
- ☞ Kültürel ve sosyal faaliyetlerin çeşitlendirilmesi ve geliştirilmesi
- ☞ Amatör spor kulüpleri ve derece alan sporcuların desteklenmesi
- ☞ Sivil Toplum Örgütleri ile işbirliği sağlanması
- ☞ Engelli vatandaşlarımızın yaşam kalitesinin yükseltilmesi

#### ***Alt ve Üst Yapıları ile Yaşanabilir Kentleşme Politikaları***

- ☞ Hizmetlerin insan odaklı olmasına önem verilmesi
- ☞ Kentsel alt ve üst yapının sürekli olarak geliştirilmesine özen gösterilmesi
- ☞ Çevrenin korunmasına özen gösterilmesi ve yeşilin artırılması
- ☞ Kent mobilyalarının estetiğine ve yeterliliğine önem verilmesi
- ☞ İnsan, çevre ve hayvan sağlığı için her türlü tedbirin alınması
- ☞ Mekânsal Gelişme ve Planlamaların tamamlanması

- ☞ Kentsel Altyapıların yenilenmesi
- ☞ Kırsal bölgelere kentsel alt yapıların ulaştırılması
- ☞ Çevre ile uyumlu sosyal alanların oluşturulması
- Geleceğe yönelik yatırımlar yapmak***
- ☞ Kültür merkezleri yapmak
- ☞ Otopark alanları yapmak
- ☞ Çok maksatlı salonlar yapmak
- ☞ Mahallelere özgü özel projeler gerçekleştirmek
- ☞ Cadde ve sokak düzenlemeleri yapmak
- ☞ Park-bahçe düzenlemeleri gerçekleştirmek
- ☞ Mesire alanları ve sahil düzenlemeleri yapmak
- ☞ Yol kaplamalarını yenilemek

## **B- STRATEJİK AMAÇ VE HEDEFLER**

Belediyemizin temel görev, yetki ve sorumlulukları ile bu projeler çerçevesinde vatandaşlarımıza sunulacak hizmetler Kaş Belediyesinin amaçları olarak özet hale getirilmiş ve vizyonumuza ulaştıracak stratejik amaç ve hedeflerimiz oluşturulmuştur.

Yapılan çalışmalar sonucunda Belediyenin ana faaliyet alanları dikkate alınmış ve temel politika ve önceliklerimiz ile görev ve sorumluluklarımız da göz önünde bulundurularak stratejik amaçlar tespit edilmiştir. Bu amaçların gerçekleştirilmesi için stratejik hedefler belirlenmiştir.

Belediyemizin 2020-2024 Stratejik Planını kapsamında tespit edilen misyon, vizyon, amaç ve hedeflerimiz aşağıdaki gibidir.

### ***Misyon***

İnsan-Şehir-Tabiat dengesi ile yeşil ve sürdürülebilir büyüme ilkesi çerçevesinde ilçemizin kendi coğrafyasına, iklimine, tabiatına, tarih ve insan dokusuna uygun gelişme modellerini benimseyerek sosyal, kültürel ve ekonomik üretkenlikleri arttırmak, halkın katılımları ile yönetim anlayışımızı güçlendirmek.

### ***Vizyon***

Kaş Belediyesi olarak mahalle kültürünü yaşatan, özgün mimari anlayışı ile sosyal donatı ihtiyaçlarının karşılanarak insanların günlük hayatlarını kolaylaştıran, sosyal belediyeciliği en küçük yerleşim birimlerine kadar götüren, tarihe, kültüre ve çevreye saygılı özgün bir şehir ve Belediye olmak.

## **STRATEJİK AMAÇLAR**

- 1. Amaç:** Kurumsal kapasitenin geliştirilmesi
- 2. Amaç:** Kültürel ve sosyal yaşamın gelişmesinin sağlanması
- 3. Amaç:** Kentleşme altyapısının güçlendirilmesi
- 4. Amaç:** Toplumsal ve ekonomik faydayı önceleyen, geleceğe yönelik insan ve çevre odaklı yeni projeler gerçekleştirmek

## **STRATEJİK HEDEFLER**

- 1. Hedef 1.1:** Belediyemizde kullanılmakta olan e-belediye, veri analizi ve raporlama imkânı sağlayan bütünleşmiş bir yönetim bilişim sistemini oluşturmak
- 2. Hedef 1.2:** Stratejik Yönetim İlkeleri ve İç Kontrol Sisteminin geliştirilmesine yönelik personelinin niteliğini arttırmaya amaçlı eğitim programları katılmak ve düzenlemek
- 3. Hedef 1.3:** Katı atık toplama hizmetlerinin geliştirmek
- 4. Hedef 1.4:** Esnafı ve vatandaşları bilgilendirecek denetimlerde bulunmak
- 5. Hedef 1.5:** Belediyenin çözüm ve kazanım odaklı olarak işlerin tamamlanmasını sağlamak

6. **Hedef 1.6:** İç Kontrol ve Stratejik Yönetimin kurumsallaşmasını ve sürekliliğini sağlamak
7. **Hedef 1.7:** Belediye karar organlarının etkinliğinin artırılmasını sağlamak
8. **Hedef 1.8:** Belediyenin ortak yapım, mal ve hizmet alımlarını en ekonomik bir şekilde alımlarını yapmak
9. **Hedef 1.9:** Kedi-köpek bakım evinin faaliyetlerini sağlamak
10. **Hedef 1.10:** WEB sitesi hizmetlerini artırarak hizmet kalitesini yükseltmek
11. **Hedef 2.1:** Kültür ve sanat etkinlikleri gerçekleştirmek
12. **Hedef 2.2:** Muhtarlıklar, STK'lar, esnaf ve turizm, çiftçiler ve halk meclisleri ile halkın yönetime katılımını sağlamak
13. **Hedef 2.3:** Engelli, çocuk, kadın ve yetişkinlere yönelik çalışmalar yapmak
14. **Hedef 2.4:** Sosyal yardımları arttırmak
15. **Hedef 2.5:** Sağlık destek hizmeti sunulması
16. **Hedef 3.1:** Planlı kentsel gelişiminin sağlanması
17. **Hedef 3.2:** Cadde ve sokakların alt ve üst yapılarının yenilenmesi, yeni yol ağları oluşturulması
18. **Hedef 3.3:** Sürdürülebilir çevre gelişiminin sağlanması, yeşil alanların korunması ve oranının artırılması
19. **Hedef 3.4:** Yatırımlara yönelik mülkiyet ihtiyaçlarını temin etmek
20. **Hedef 4.1:** Projeli büyük işler yapılması
21. **Hedef 4.2:** Meydan ve çevre düzenlemeleri Yapımı
22. **Hedef 4.3:** Çok maksatlı salon yapımları
23. **Hedef 4.4:** Mesire alanları ve düzenlemeleri yapımı
24. **Hedef 4.5:** Projesiz sosyal ihtiyaçların karşılanması

### C- PERFORMANS HEDEF VE GÖSTERGELERİ İLE FAALİYETLER

Kaş Belediyesi İdari Performans hedeflerinin belirlenmesinde harcama birimlerinin 2020–2024 yılları Yatırım Planında yer alan faaliyetleri esas alınarak, stratejik planda ortaya konmuş olan stratejik amaçların gerçekleştirilmesi ve stratejik hedeflerin yerine getirilmesi hedeflenmiştir.

Faaliyet maliyetlerinin gösterilmesi ve ortaya konulabilmesi amacıyla birimlerden alınan maliyet bilgileri kapsamında faaliyet ve projelere ilişkin kaynak ihtiyacı tabloları hazırlanmıştır.

Performans hedeflerinin toplam maliyetlerinin faaliyet maliyetleri aracılığıyla gösterilmesinin sağlanması amacıyla da aşağıda yer alan performans hedefi tabloları düzenlenmiştir.

TABLO-1

PERFORMANS HEDEF TABLOSU

İdarenin Adı		Kaş Belediye Başkanlığı - Mali Hizmetler Müdürlüğü		
Amaç		A1: Kurumsal kapasitenin geliştirilmesi		
Hedef		H1.1: Belediyemizde kullanılmakta olan e-belediye, veri analizi ve raporlama imkanı sağlayan entegre bir yönetim bilişim sistemini oluşturmak.		
Performans Hedef		Belediyenin bilişim ve iletişim yönünden eksik hizmetlerini tamamlamak		
Performans Göstergeleri		2020 (Gerçekleşen)	2021	2022
1.1.1	e-belediye hizmetleri sayısı	1	9	10
1.1.2	e-belediye sisteminde ödeme gerçekleştiren mükellef sayısı	5476	400	500
1.1.3	e-belediye tahsilatının toplam tahsilat miktarına oranı	% 15	7	10
1.1.4	Tahsilatın tahakkuka oranı	% 6	68	70
Faaliyetler		Kaynak İhtiyacı (2022) TL		
		Bütçe	Bütçe Dışı	Toplam
1	E- belediye satın alma-teklif verme talebi eklenmesi	70.000,00		70.000,00
2	Yeni yazılım alımı	30.000,00		30.000,00
<b>Genel Toplam</b>		<b>100.000,00</b>		<b>100.000,00</b>

TABLO-2

FAALİYET MALİYETLERİ TABLOSU

İdare Adı	Kaş Belediye Başkanlığı	
Performans Hedefi	Belediyenin bilişim yönünden eksiksiz hizmetini sağlamak	
Faaliyet Adı	e-belediye satın alma-teklif verme talebi eklenmesi	
Sorumlu Harcama Birimi	Mali Hizmetler Müdürlüğü	
Açıklamalar	Belediyenin yapım, hizmet ve alımlarında teklif sayısı arttırılacak.	
Ekonomik Kod		(2022)
01	Personel Giderleri	
02	SGK Devlet Primi Giderleri	
03	Mal ve Hizmet Alım Giderleri	70.000,00
04	Faiz Giderleri	
05	Cari Transferler	
06	Sermaye Giderleri	
07	Sermaye Transferleri	
08	Borç Verme	
Toplam Bütçe Kaynak İhtiyacı		70.000,00
Bütçe Dışı Kaynak	Döner Sermaye	
	Diğer Yurt İçi	
	Yurt Dışı	
Toplam Bütçe Dışı Kaynak İhtiyacı		0
Toplam Kaynak İhtiyacı		70.000,00

TABLO-2

FAALİYET MALİYETLERİ TABLOSU

İdare Adı	Kaş Belediye Başkanlığı	
Performans Hedefi	Belediyenin bilişim yönünden eksiksiz hizmetini sağlamak	
Faaliyet Adı	Yeni yazılım alımı	
Sorumlu Harcama Birimi	Mali Hizmetler Müdürlüğü	
Açıklamalar	Hizmetlerin standartlarını arttıracaktır	
Ekonomik Kod		(2022)
01	Personel Giderleri	
02	SGK Devlet Primi Giderleri	
03	Mal ve Hizmet Alım Giderleri	30.000,00
04	Faiz Giderleri	
05	Cari Transferler	
06	Sermaye Giderleri	
07	Sermaye Transferleri	
08	Borç Verme	
Toplam Bütçe Kaynak İhtiyacı		30.000,00
Bütçe Dışı Kaynak	Döner Sermaye	
	Diğer Yurt İçi	
	Yurt Dışı	
Toplam Bütçe Dışı Kaynak İhtiyacı		0
Toplam Kaynak İhtiyacı		30.000,00

TABLO-1

PERFORMANS HEDEF TABLOSU

İdarenin Adı		Kaş Belediye Başkanlığı - İnsan Kaynakları ve Eğitim Müdürlüğü		
Amaç		A1: Kurumsal kapasitenin geliştirilmesi		
Hedef		H1.2: Stratejik Yönetim İlkeleri ve İç Kontrol Siteminin geliştirilmesine yönelik personelinin niteliğini artırmaya amaçlı eğitim programları katılmak ve düzenlemek		
Performans Hedefi		Çalışanların mesleki gelişimini sağlamak		
Performans Göstergeleri		2020 (Gerçekleşen)	2021	2022
1.2.1	Katılım sağlanan seminer, toplantı vb. sayısı	15	20	25
1.2.2	Düzenlenen seminer, toplantı vb. sayısı	0	25	25
1.2.3	Düzenlenen İş Sağlığı ve Güvenliği Eğitimi sayısı	0	12	14
1.2.4	Düzenlenen hizmet içi eğitim sayısı	0	6	7
1.2.5	Hizmet içi eğitim verilen personel sayısı	0	60	70
Faaliyetler		Kaynak İhtiyacı (2022) TL		
		Bütçe	Bütçe Dışı	Toplam
1	Resmi veya özel seminerlere katılım	3.750,00		3.750,00
2	Komşu veya il belediyeleri ile işbirliği ve eğitim toplantıları	3.750,00		3.750,00
3	Personelin bilgi, beceri ve motivasyon arttıracak eğitim organizasyonları	3.750,00		3.750,00
4	Bilgilendirme seminerleri düzenlemek	3.750,00		3.750,00
5	Artan işçi personelin görev tanımlarının yeteri kadar belirlenmemiş olması, iş ve işçi güvenlik, sağlığına yönelik çalışmalar	30.000,00		30.000,00
Genel Toplam		45.000,00		45.000,00

TABLO-2

FAALİYET MALİYETLERİ TABLOSU

İdare Adı	Kaş Belediye Başkanlığı
Performans Hedefi	Çalışanların mesleki gelişimini sağlamak
Faaliyet Adı	Resmi ve ya özel seminerlere katılım
Sorumlu Harcama Birimi	İnsan Kaynakları ve Eğitim Müdürlüğü
Açıklamalar	Personelin bilgi ve becerileri arttırılacaktır

Ekonomik Kod		(2021)
01	Personel Giderleri	
02	SGK Devlet Primi Giderleri	
03	Mal ve Hizmet Alım Giderleri	3.750,00
04	Faiz Giderleri	
05	Cari Transferler	
06	Sermaye Giderleri	
07	Sermaye Transferleri	
08	Borç Verme	
Toplam Bütçe Kaynak İhtiyacı		3.750,00
Bütçe Dışı Kaynak	Döner Sermaye	
	Diğer Yurt İçi	
	Yurt Dışı	
Toplam Bütçe Dışı Kaynak İhtiyacı		0
Toplam Kaynak İhtiyacı		3.750,00

TABLO-2

FAALİYET MALİYETLERİ TABLOSU

İdare Adı	Kaş Belediye Başkanlığı	
Performans Hedefi	Çalışanların mesleki gelişimini sağlamak	
Faaliyet Adı	Komşu veya il belediyeleri ile işbirliği ve eğitim toplantıları	
Sorumlu Harcama Birimi	İnsan Kaynakları ve Eğitim Müdürlüğü	
Açıklamalar	Kurumlar arası iletişim ve eşgüdüm sağlanacaktır	
Ekonomik Kod		(2021)
01	Personel Giderleri	
02	SGK Devlet Primi Giderleri	
03	Mal ve Hizmet Alım Giderleri	3.750,00
04	Faiz Giderleri	
05	Cari Transferler	
06	Sermaye Giderleri	
07	Sermaye Transferleri	
08	Borç Verme	
Toplam Bütçe Kaynak İhtiyacı		3.750,00
Bütçe Dışı Kaynak	Döner Sermaye	
	Diğer Yurt İçi	
	Yurt Dışı	
Toplam Bütçe Dışı Kaynak İhtiyacı		0
Toplam Kaynak İhtiyacı		3.750,00

TABLO-2

FAALİYET MALİYETLERİ TABLOSU

İdare Adı	Kaş Belediye Başkanlığı	
Performans Hedefi	Çalışanların mesleki gelişimini sağlamak	
Faaliyet Adı	Personelin bilgi, beceri ve motivasyon arttıracak eğitimler	
Sorumlu Harcama Birimi	İnsan Kaynakları ve Eğitim Müdürlüğü	
Açıklamalar	Hizmet içi eğitimlerle personelin bilgi seviyesi yükseltilecektir	
Ekonomik Kod		(2021)
01	Personel Giderleri	
02	SGK Devlet Primi Giderleri	
03	Mal ve Hizmet Alım Giderleri	3.750,00
04	Faiz Giderleri	
05	Cari Transferler	
06	Sermaye Giderleri	
07	Sermaye Transferleri	
08	Borç Verme	
Toplam Bütçe Kaynak İhtiyacı		3.750,00
Bütçe Dışı Kaynak	Döner Sermaye	
	Diğer Yurt İçi	
	Yurt Dışı	
Toplam Bütçe Dışı Kaynak İhtiyacı		0
Toplam Kaynak İhtiyacı		3.750,00



TABLO-2

FAALİYET MALİYETLERİ TABLOSU

İdare Adı	Kaş Belediye Başkanlığı
Performans Hedefi	Çalışanların mesleki gelişimini sağlamak
Faaliyet Adı	Bilgilendirme seminerleri düzenlemek
Sorumlu Harcama Birimi	İnsan Kaynakları ve Eğitim Müdürlüğü
Açıklamalar	Çalışanların mesleki gelişimlerini arttıracak bilgilendirme seminerleri düzenlemek

Ekonomik Kod		(2021)
01	Personel Giderleri	
02	SGK Devlet Primi Giderleri	
03	Mal ve Hizmet Alım Giderleri	3.750,00
04	Faiz Giderleri	
05	Cari Transferler	
06	Sermaye Giderleri	
07	Sermaye Transferleri	
08	Borç Verme	
Toplam Bütçe Kaynak İhtiyacı		3.750,00
Bütçe Dışı Kaynak	Döner Sermaye	
	Diğer Yurt İçi	
	Yurt Dışı	
Toplam Bütçe Dışı Kaynak İhtiyacı		0
Toplam Kaynak İhtiyacı		3.750,00

TABLO-2

FAALİYET MALİYETLERİ TABLOSU

İdare Adı	Kaş Belediye Başkanlığı
Performans Hedefi	Çalışanların mesleki gelişimini sağlamak
Faaliyet Adı	Artan İşçi personelin görev tanımlarının yeteri kadar belirlenmemiş olması, iş ve işçi güvenlik, sağlığına yönelik çalışmalar
Sorumlu Harcama Birimi	İnsan Kaynakları ve Eğitim Müdürlüğü
Açıklamalar	Ağır işlerde, arazi de çalışan personel ve iş veren için iş sağlığı ve güvenliği eğitimi konusunda bilgilendirme eğitimi düzenlemek

Ekonomik Kod		(2021)
01	Personel Giderleri	
02	SGK Devlet Primi Giderleri	
03	Mal ve Hizmet Alım Giderleri	30.000,00
04	Faiz Giderleri	
05	Cari Transferler	
06	Sermaye Giderleri	
07	Sermaye Transferleri	
08	Borç Verme	
Toplam Bütçe Kaynak İhtiyacı		30.000,00
Bütçe Dışı Kaynak	Döner Sermaye	
	Diğer Yurt İçi	
	Yurt Dışı	
Toplam Bütçe Dışı Kaynak İhtiyacı		0
Toplam Kaynak İhtiyacı		30.000,00

TABLO-1 PERFORMANS HEDEF TABLOSU

İdarenin Adı		Kaş Belediye Başkanlığı - Temizlik İşleri Müdürlüğü		
Amaç		A1: Kurumsal kapasitenin geliştirilmesi		
Hedef		H1.3: Katı atık toplama hizmetlerinin geliştirmek		
Performans Hedef		Katı atıkların toplanması, taşınması, ayrıştırılması, geri kazanımı, ortadan kaldırılması ve depolanması ile ilgili bütün hizmetleri yapmak ve yaptırmak.		
Performans Göstergeleri		2020 (Gerçekleşen)	2021	2022
1.3.1	Katı atık toplama hizmeti verilen hane oranı	100	88	90
1.3.2	Geri dönüşümü yapılan katı atık oranı	80	82	85
1.3.3	Dağıtılan konteyner sayısı	310	600	650
1.3.4	Dağıtılan geri dönüşüm kutusu sayısı	164	170	200
1.3.5	Sıfır Atık Yönetim Sistemi Kurulması ile ilgili uygulama sayısı	0	6	7
Faaliyetler		Kaynak İhtiyacı (2022) TL		
		Bütçe	Bütçe Dışı	Toplam
1	Çöp konteynerleri alımı	1.000.000,00		1.000.000,00
2	Çöp toplama aracı alımı	1.000.000,00		1.000.000,00
3	Çöp toplama alet ve edevat alımı	16.000,00		16.000,00
4	Yeraltı çöp konteyneri alımı			0
5	Sıfır Atık Yönetim Sistemi Kurulması uygulamaları			0
6	Çöp toplama ve diğer hizmet araçlarının bakım onarım ve yedek parça ihtiyaçlarının giderilmesi	800.000,00		800.000,00
Genel Toplam		2.816.000,00		2.816.000,00

TABLO-2 FAALİYET MALİYETLERİ TABLOSU

İdare Adı		Kaş Belediye Başkanlığı	
Performans Hedefi		Katı atıkların toplanması, taşınması, ayrıştırılması, geri kazanımı, ortadan kaldırılması ve depolanması ile ilgili bütün hizmetleri yapmak ve yaptırmak.	
Faaliyet Adı		Çöp konteynerleri alımı	
Sorumlu Harcama Birimi		Temizlik İşleri Müdürlüğü	
Açıklamalar		Konteynerlerden eskien ve ya yeni ihtiyaçların alımında kullanılacak	

Ekonomik Kod		(2021)
01	Personel Giderleri	
02	SGK Devlet Primi Giderleri	
03	Mal ve Hizmet Alım Giderleri	1.000.000,00
04	Faiz Giderleri	
05	Cari Transferler	
06	Sermaye Giderleri	
07	Sermaye Transferleri	
08	Borç Verme	
Toplam Bütçe Kaynak İhtiyacı		1.000.000,00
Bütçe Dışı Kaynak	Döner Sermaye	
	Diğer Yurt İçi	
	Yurt Dışı	
Toplam Bütçe Dışı Kaynak İhtiyacı		0
Toplam Kaynak İhtiyacı		1.000.000,00

TABLO-2

FAALİYET MALİYETLERİ TABLOSU

İdare Adı	Kaş Belediye Başkanlığı	
Performans Hedefi	Katı atıkların toplanması, taşınması, ayrıştırılması, geri kazanımı, ortadan kaldırılması ve depolanması ile ilgili bütün hizmetleri yapmak ve yaptırmak.	
Faaliyet Adı	Çöp toplama aracı alımı	
Sorumlu Harcama Birimi	Temizlik İşleri Müdürlüğü	
Açıklamalar	Ekonomik ömrünü tamamlayan araçların yerine yenisinin alınması	
Ekonomik Kod		(2021)
01	Personel Giderleri	
02	SGK Devlet Primi Giderleri	
03	Mal ve Hizmet Alım Giderleri	
04	Faiz Giderleri	
05	Cari Transferler	
06	Sermaye Giderleri	1.000.000,00
07	Sermaye Transferleri	
08	Borç Verme	
Toplam Bütçe Kaynak İhtiyacı		1.000.000,00
Bütçe Dışı Kaynak	Döner Sermaye	
	Diğer Yurt İçi	
	Yurt Dışı	
Toplam Bütçe Dışı Kaynak İhtiyacı		0
Toplam Kaynak İhtiyacı		1.000.000,00

TABLO-2

FAALİYET MALİYETLERİ TABLOSU

İdare Adı	Kaş Belediye Başkanlığı	
Performans Hedefi	Katı atıkların toplanması, taşınması, ayrıştırılması, geri kazanımı, ortadan kaldırılması ve depolanması ile ilgili bütün hizmetleri yapmak ve yaptırmak.	
Faaliyet Adı	Çöp toplama alet ve edevat alımı	
Sorumlu Harcama Birimi	Temizlik İşleri Müdürlüğü	
Açıklamalar	İşçilerin kullanacağı malzemelerin alınması	
Ekonomik Kod		(2021)
01	Personel Giderleri	
02	SGK Devlet Primi Giderleri	
03	Mal ve Hizmet Alım Giderleri	16.000,00
04	Faiz Giderleri	
05	Cari Transferler	
06	Sermaye Giderleri	
07	Sermaye Transferleri	
08	Borç Verme	
Toplam Bütçe Kaynak İhtiyacı		16.000,00
Bütçe Dışı Kaynak	Döner Sermaye	
	Diğer Yurt İçi	
	Yurt Dışı	
Toplam Bütçe Dışı Kaynak İhtiyacı		0
Toplam Kaynak İhtiyacı		16.000,00

TABLO-2

FAALİYET MALİYETLERİ TABLOSU

İdare Adı	Kaş Belediye Başkanlığı
Performans Hedefi	Katı atıkların toplanması, taşınması, ayrıştırılması, geri kazanımı, ortadan kaldırılması ve depolanması ile ilgili bütün hizmetleri yapmak ve yaptırmak.
Faaliyet Adı	Çöp toplama ve diğer hizmet araçlarının bakım onarım ve yedek parça ihtiyaçlarının giderilmesi
Sorumlu Harcama Birimi	Temizlik İşleri Müdürlüğü
Açıklamalar	Araçların bakım onarım ve yedek parça alım

Ekonomik Kod		(2021)
01	Personel Giderleri	
02	SGK Devlet Primi Giderleri	
03	Mal ve Hizmet Alım Giderleri	800.000,00
04	Faiz Giderleri	
05	Cari Transferler	
06	Sermaye Giderleri	
07	Sermaye Transferleri	
08	Borç Verme	
Toplam Bütçe Kaynak İhtiyacı		800.000,00
Bütçe Dışı Kaynak	Döner Sermaye	
	Diğer Yurt İçi	
	Yurt Dışı	
Toplam Bütçe Dışı Kaynak İhtiyacı		0
Toplam Kaynak İhtiyacı		800.000,00

TABLO-1

PERFORMANS HEDEF TABLOSU

İdarenin Adı	Kaş Belediye Başkanlığı - Zabıta Müdürlüğü			
Amaç	A1: Kurumsal kapasitenin geliştirilmesi			
Hedef	H1.4: Esnafı ve vatandaşları bilgilendirecek denetimlerde bulunmak			
Performans Hedef	Çevre ve toplum sağlığı için etkin denetimler yapmak			
Performans Göstergeleri	2020 (Gerçekleşen)	2021	2022	
1.4.1	Denetlenen işyeri	211	92	95
1.4.2	Kabahatler kanuna göre yapılan işlem sayısı	369	460	450
Faaliyetler	Kaynak İhtiyacı (2022) TL			
	Bütçe	Bütçe Dışı	Toplam	
1	İşyerlerinin denetlenmesi			
2	Kaçak ve ruhsatsız yapıların denetlenmesi			
3	Trafik denetlemeleri yapılması			
4	Kabahatler kanunu işlemleri yapılması			
5	Hizmet araçlarının bakım onarım ve yedek parça ihtiyaçlarının giderilmesi	175.000,00		175.000,00
Genel Toplam	175.000,00			175.000,00

TABLO-2

FAALİYET MALİYETLERİ TABLOSU

İdare Adı	Kaş Belediye Başkanlığı
Performans Hedefi	Çevre ve toplum sağlığı için etkin denetimler yapmak
Faaliyet Adı	Hizmet araçlarının bakım onarım ve yedek parça ihtiyaçlarının giderilmesi
Sorumlu Harcama Birimi	Zabıta Müdürlüğü
Açıklamalar	Hizmet araçlarının bakım ve onarımlarının yapılması

Ekonomik Kod		(2021)
01	Personel Giderleri	
02	SGK Devlet Primi Giderleri	
03	Mal ve Hizmet Alım Giderleri	175.000,00
04	Faiz Giderleri	
05	Cari Transferler	
06	Sermaye Giderleri	
07	Sermaye Transferleri	
08	Borç Verme	
Toplam Bütçe Kaynak İhtiyacı		175.000,00
Bütçe Dışı Kaynak	Döner Sermaye	
	Diğer Yurt İçi	
	Yurt Dışı	
Toplam Bütçe Dışı Kaynak İhtiyacı		0
Toplam Kaynak İhtiyacı		175.000,00

TABLO-1

PERFORMANS HEDEF TABLOSU

İdarenin Adı	Kaş Belediye Başkanlığı - Hukuk İşleri Müdürlüğü			
Amaç	A1: Kurumsal kapasitenin geliştirilmesi			
Hedef	H1.5: Belediyenin çözüm ve kazanım odaklı olarak işlerin tamamlanmasını sağlamak			
Performans Hedef	Belediyeye karşı açılan davalar ve belediyemizin açtığı davaların takibini, müdürlüklerin iş ve işlemlerinde hukuka uygunluğunu sağlamaktır.			
Performans Göstergeleri	2020 (Gerçekleşen)	2021	2022	
1.5.1	Belediye lehine sonuçlanan idari, hukuk ve ceza davalarının oranı	%82,36	67	70
1.5.2	Dava/Uzlaşmayla sonuçlanan kamulaştırma sayısı	0	2	2
Faaliyetler	Kaynak İhtiyacı (2022) TL			
	Bütçe	Bütçe Dışı	Toplam	
1	Duruşmalara katılma	400.000,00		400.000,00
2	Keşiflere katılma	400.000,00		400.000,00
3	İcra takipleri yapma	400.000,00		400.000,00
4	Dava dosyalarının takibi	300.000,00		300.000,00
Genel Toplam	1.500.000,00			1.500.000,00

TABLO-2

FAALİYET MALİYETLERİ TABLOSU

İdare Adı	Kaş Belediye Başkanlığı
Performans Hedefi	Belediyeye karşı açılan davalar ve belediyemizin açtığı davaların takibini, müdürlüklerin iş ve işlemlerinde hukuka uygunluğunu sağlamaktır.
Faaliyet Adı	Duruşmalara, Keşiflere katılma, İcra takipleri yapma
Sorumlu Harcama Birimi	Hukuk İşleri Müdürlüğü
Açıklamalar	Hukuk yönünden Belediye davalarının takip edilmesi

Ekonomik Kod		(2021)
01	Personel Giderleri	
02	SGK Devlet Primi Giderleri	
03	Mal ve Hizmet Alım Giderleri	1.500.000,00
04	Faiz Giderleri	
05	Cari Transferler	
06	Sermaye Giderleri	
07	Sermaye Transferleri	
08	Borç Verme	
Toplam Bütçe Kaynak İhtiyacı		1.500.000,00
Bütçe Dışı Kaynak	Döner Sermaye	
	Diğer Yurt İçi	
	Yurt Dışı	
Toplam Bütçe Dışı Kaynak İhtiyacı		0
Toplam Kaynak İhtiyacı		1.500.000,00

TABLO-1

PERFORMANS HEDEF TABLOSU

İdarenin Adı	Kaş Belediye Başkanlığı - Strateji Geliştirme Müdürlüğü		
Amaç	A1: Kurumsal kapasitenin geliştirilmesi		
Hedef	H1.6: İç Kontrol sisteminin ve stratejik yönetimin kurumsallaşmasını ve sürekliliğini sağlamak.		
Performans Hedef	İç Kontrol ve Stratejik Sistemlerin tüm unsurlarıyla kurulması		
Performans Göstergeleri	2020 (Gerçekleşen)	2021	2022
1.6.1	İç Kontrol Eylem Planı gerçekleşme oranı %	100	92
1.6.2	Stratejilerin gerçekleşme oranı %	100	92
Faaliyetler	Kaynak İhtiyacı (2022) TL		
	Bütçe	Bütçe Dışı	Toplam
1	İç Kontrol Eylem Planı ve Mevzuatın gerektirdiği raporların hazırlanması ve basımı	20.000,00	
2	Kurumsal risk değerlendirmesinin yapılması		
3	Stratejik Plan, Performans Programı ve Süreçlerin entegrasyonunun geliştirilmesi ve yazılım alınması	25.000,00	
Genel Toplam		45.000,00	45.000,00

TABLO-2

FAALİYET MALİYETLERİ TABLOSU

İdare Adı	Kaş Belediye Başkanlığı
Performans Hedefi	İç Kontrol ve Stratejik Sistemlerin tüm unsurlarıyla kurulması
Faaliyet Adı	İç Kontrol Eylem Planı ve mevzuatın gerektirdiği diğer raporların hazırlanması ve basılması
Sorumlu Harcama Birimi	Strateji Geliştirme Müdürlüğü
Açıklamalar	Raporların matbaa ortamında basılması

Ekonomik Kod		(2021)
01	Personel Giderleri	
02	SGK Devlet Primi Giderleri	
03	Mal ve Hizmet Alım Giderleri	20.000,00
04	Faiz Giderleri	
05	Cari Transferler	
06	Sermaye Giderleri	
07	Sermaye Transferleri	
08	Borç Verme	
Toplam Bütçe Kaynak İhtiyacı		20.000,00
Bütçe Dışı Kaynak	Döner Sermaye	
	Diğer Yurt İçi	
	Yurt Dışı	
Toplam Bütçe Dışı Kaynak İhtiyacı		0
Toplam Kaynak İhtiyacı		20.000,00

TABLO-2

FAALİYET MALİYETLERİ TABLOSU

İdare Adı	Kaş Belediye Başkanlığı
Performans Hedefi	İç Kontrol ve Stratejik Sistemlerin tüm unsurlarıyla kurulması
Faaliyet Adı	Stratejik Plan, Performans Programı ve Süreçlerin entegrasyonunun geliştirilmesi ve yazılım alınması
Sorumlu Harcama Birimi	Strateji Geliştirme Müdürlüğü
Açıklamalar	Raporlamalar için yazılım alınması

Ekonomik Kod		(2021)
01	Personel Giderleri	
02	SGK Devlet Primi Giderleri	
03	Mal ve Hizmet Alım Giderleri	25.000,00
04	Faiz Giderleri	
05	Cari Transferler	
06	Sermaye Giderleri	
07	Sermaye Transferleri	
08	Borç Verme	
Toplam Bütçe Kaynak İhtiyacı		25.000,00
Bütçe Dışı Kaynak	Döner Sermaye	
	Diğer Yurt İçi	
	Yurt Dışı	
Toplam Bütçe Dışı Kaynak İhtiyacı		0
Toplam Kaynak İhtiyacı		25.000,00

TABLO-1

PERFORMANS HEDEF TABLOSU

İdarenin Adı		Kaş Belediye Başkanlığı - Yazı İşleri Müdürlüğü		
Amaç		A1: Kurumsal kapasitenin geliştirilmesi		
Hedef		H1.7: Belediye karar organlarının daha verimli artırılmasını sağlamak		
Performans Hedefi		Kurumsal karar verme sürecini etkin yöneterek belediye adına her türlü evrakın giriş ve çıkış işlemlerini takip etmek, encümen ve meclis çalışmalarını yürütmek		
Performans Göstergeleri		2020 (Gerçekleşen)	2021	2022
1.7.1	Posta işlemi yapılacak evrak sayısı	12185	1700	1900
1.7.2	Giriş işlemi yapılacak evrak sayısı	14912	11000	11300
1.7.3	Meclis ve encümen kararlarının sayısı	9/110-618	80/770	85/800
Faaliyetler		Kaynak İhtiyacı (2022) TL		
		Bütçe	Bütçe Dışı	Toplam
1	Belediye meclisi toplantılarının organizasyonu, toplantı sonrası iş ve işlemler/alınan kararlar yazılarak yayımlanması			
2	Belediye encümeni toplantılarının organizasyonu, toplantı sonrası iş ve işlemler/alınan kararların sekretaryasını yaparak yayımlanması			
3	Posta kayıt iş ve işlemlerinin yapılarak ilgili kuruma iletmek	90.000,00		90.000,00
Genel Toplam		90.000,00		90.000,00

TABLO-2

FAALİYET MALİYETLERİ TABLOSU

İdare Adı		Kaş Belediye Başkanlığı	
Performans Hedefi		Kurumsal karar verme sürecini etkin yöneterek belediye adına her türlü evrakın giriş ve çıkış işlemlerini takip etmek, encümen ve meclis çalışmalarını yürütmek	
Faaliyet Adı		Posta Kayıt iş ve işlemlerinin yapılması	
Sorumlu Harcama Birimi		Yazı İşleri Müdürlüğü	
Açıklamalar		Genel evrak işlerinin yapılması	

Ekonomik Kod		(2021)
01	Personel Giderleri	
02	SGK Devlet Primi Giderleri	
03	Mal ve Hizmet Alım Giderleri	90.000,00
04	Faiz Giderleri	
05	Cari Transferler	
06	Sermaye Giderleri	
07	Sermaye Transferleri	
08	Borç Verme	
Toplam Bütçe Kaynak İhtiyacı		90.000,00
Bütçe Dışı Kaynak	Döner Sermaye	
	Diğer Yurt İçi	
	Yurt Dışı	
Toplam Bütçe Dışı Kaynak İhtiyacı		0
Toplam Kaynak İhtiyacı		90.000,00



TABLO-1

PERFORMANS HEDEF TABLOSU

İdarenin Adı		Kaş Belediye Başkanlığı - Destek Hizmetler Müdürlüğü		
Amaç		A1: Kurumsal kapasitenin geliştirilmesi		
Hedef		H1.8: Belediyenin ortak yapım, mal ve hizmet alımlarını en ekonomik bir şekilde alımlarını yapmak		
Performans Hedef		Müdürlük yapım, mal ve hizmet alımlarını taleplerini yerine getirmek, ortak ihtiyaçları karşılamak		
Performans Göstergeleri		2020 (Gerçekleşen)	2021	2022
1.8.1	Doğrudan temin işlem sayısı	711	360	370
1.8.2	4734 kanuna göre yapılan ihale sayısı	21	25	27
Faaliyetler		Kaynak İhtiyacı (2022) TL		
		Bütçe	Bütçe Dışı	Toplam
1	Doğrudan temin taleplerinin gerçekleştirilmesi			
2	4734 sayılı ihale taleplerinin gerçekleştirilmesi			
3	Belediye abone ve sigorta giderlerinin ödenmesi	550.000,00		550.000,00
4	Ortak ihtiyaç malzemesinin toptan alınması	10.668.000,00		10.668.000,00
Genel Toplam		11.218.000,00		11.218.000,00

TABLO-2

FAALİYET MALİYETLERİ TABLOSU

İdare Adı		Kaş Belediye Başkanlığı	
Performans Hedefi		Müdürlük yapım, mal ve hizmet alımlarını taleplerini yerine getirmek, ortak ihtiyaçları karşılamak	
Faaliyet Adı		Belediye abone ve sigorta giderlerinin ödenmesi	
Sorumlu Harcama Birimi		Destek Hizmetleri Müdürlüğü	
Açıklamalar		Müdürlüklere ait ortak alımların yapılması	

Ekonomik Kod		(2021)
01	Personel Giderleri	
02	SGK Devlet Primi Giderleri	
03	Mal ve Hizmet Alım Giderleri	550.000,00
04	Faiz Giderleri	
05	Cari Transferler	
06	Sermaye Giderleri	
07	Sermaye Transferleri	
08	Borç Verme	
Toplam Bütçe Kaynak İhtiyacı		550.000,00
Bütçe Dışı Kaynak	Döner Sermaye	
	Diğer Yurt İçi	
	Yurt Dışı	
Toplam Bütçe Dışı Kaynak İhtiyacı		0
Toplam Kaynak İhtiyacı		550.000,00

TABLO-2

FAALİYET MALİYETLERİ TABLOSU

İdare Adı	Kaş Belediye Başkanlığı
Performans Hedefi	Müdürlük yapım, mal ve hizmet alımlarını taleplerini yerine getirmek, ortak ihtiyaçları karşılamak
Faaliyet Adı	Ortak ihtiyaç malzemesinin toptan alınması
Sorumlu Harcama Birimi	Destek Hizmetleri Müdürlüğü
Açıklamalar	Müdürlüklere ait ortak alımların yapılması

Ekonomik Kod		(2021)
01	Personel Giderleri	
02	SGK Devlet Primi Giderleri	
03	Mal ve Hizmet Alım Giderleri	10.668.000,00
04	Faiz Giderleri	
05	Cari Transferler	
06	Sermaye Giderleri	
07	Sermaye Transferleri	
08	Borç Verme	
Toplam Bütçe Kaynak İhtiyacı		10.668.000,00
Bütçe Dışı Kaynak	Döner Sermaye	
	Diğer Yurt İçi	
	Yurt Dışı	
Toplam Bütçe Dışı Kaynak İhtiyacı		0
Toplam Kaynak İhtiyacı		10.668.000,00

TABLO-1

PERFORMANS HEDEF TABLOSU

İdarenin Adı	Kaş Belediye Başkanlığı - Sağlık İşleri Müdürlüğü			
Amaç	A1: Kurumsal kapasitenin geliştirilmesi			
Hedef	H1.9: Kedi-köpek bakım evinin faaliyetlerini sağlamak			
Performans Hedef	Sokak hayvanlarının ihtiyaçlarını karşılamak			
Performans Göstergeleri	2020 (Gerçekleşen)	2021	2022	
1.9.1	Kayıt altına alınan hayvan sayısı	830	520	550
1.9.2	Kısırlaştırılan hayvan sayısı	826	1100	1200
Faaliyetler	Kaynak İhtiyacı (2022) TL			
	Bütçe	Bütçe Dışı	Toplam	
1	Hayvan maması ve ilacı alımları	425.000,00		425.000,00
Genel Toplam	425.000,00			425.000,00

TABLO-2

FAALİYET MALİYETLERİ TABLOSU

İdare Adı	Kaş Belediye Başkanlığı
Performans Hedefi	Sokak hayvanlarının ihtiyaçlarını karşılamak
Faaliyet Adı	Hayvan maması ve ilacı alımları
Sorumlu Harcama Birimi	Sağlık İşleri Müdürlüğü
Açıklamalar	Kedi köpek kısırlaştırma, kayıt altına alma, mama ve ilaç alımı

Ekonomik Kod		(2021)
01	Personel Giderleri	
02	SGK Devlet Primi Giderleri	
03	Mal ve Hizmet Alım Giderleri	425.000,00
04	Faiz Giderleri	
05	Cari Transferler	
06	Sermaye Giderleri	
07	Sermaye Transferleri	
08	Borç Verme	
Toplam Bütçe Kaynak İhtiyacı		425.000,00
Bütçe Dışı Kaynak	Döner Sermaye	
	Diğer Yurt İçi	
	Yurt Dışı	
Toplam Bütçe Dışı Kaynak İhtiyacı		0
Toplam Kaynak İhtiyacı		425.000,00

TABLO-1

PERFORMANS HEDEF TABLOSU

İdarenin Adı	Kaş Belediye Başkanlığı - Destek Hizmetler Müdürlüğü			
Amaç	A1: Kurumsal kapasitenin geliştirilmesi			
Hedef	H1.10: WEB sitesi hizmetlerini artırarak hizmet kalitesini yükseltme			
Performans Hedef	Belediyenin bilişim ve iletişim yönünden eksik hizmetlerini tamamlamak			
Performans Göstergeleri	2020 (Gerçekleşen)	2021	2022	
1.10.1	Bilgisayar yazılım alımları ve yapımları	1	16	18
Faaliyetler	Kaynak İhtiyacı (2022) TL			
	Bütçe	Bütçe Dışı	Toplam	
1	Bilgisayar yazılım alımı, web hizmetlerine evrak takip, evrak doğrulama, başvuru eklenmesi,	50.000,00		50.000,00
Genel Toplam		50.000,00		50.000,00

TABLO-2

FAALİYET MALİYETLERİ TABLOSU

İdare Adı	Kaş Belediye Başkanlığı
Performans Hedefi	Belediyenin bilişim yönünden eksiksiz hizmetini sağlamak
Faaliyet Adı	Bilgisayar yazılım alımı, web hizmetlerine evrak takip, evrak doğrulama, başvuru eklenmesi,
Sorumlu Harcama Birimi	Destek Hizmetleri Müdürlüğü
Açıklamalar	Belediyeye taleplerin internet ortamından yapılması ve personelin daha elverişli çalışması için sağlanan program ve yazılımların alınması

Ekonomik Kod		(2021)
01	Personel Giderleri	
02	SGK Devlet Primi Giderleri	
03	Mal ve Hizmet Alım Giderleri	50.000,00
04	Faiz Giderleri	
05	Cari Transferler	
06	Sermaye Giderleri	
07	Sermaye Transferleri	
08	Borç Verme	
<b>Toplam Bütçe Kaynak İhtiyacı</b>		<b>50.000,00</b>
Bütçe Dışı Kaynak	Döner Sermaye	
	Diğer Yurt İçi	
	Yurt Dışı	
<b>Toplam Bütçe Dışı Kaynak İhtiyacı</b>		<b>0</b>
<b>Toplam Kaynak İhtiyacı</b>		<b>50.000,00</b>

TABLO-1

PERFORMANS HEDEF TABLOSU

İdarenin Adı		Kaş Belediye Başkanlığı - Kültür ve Sosyal İşler Müdürlüğü		
Amaç		A2: Kültürel ve sosyal yaşamın gelişmesinin sağlanması.		
Hedef		H2.1: Kültür ve sanat etkinlikleri gerçekleştirmek		
Performans Hedefi		Kaş halkının kültür sanat etkinliklerine katılımını artırmak		
Performans Göstergeleri		2020 (Gerçekleşen)	2021	2022
2.1.1	Düzenlenen festival ve şenlik sayısı	1	8	8
2.1.2	Düzenlenen tiyatro, sinema günleri sayısı	1	65	70
2.1.3	Düzenlenen konferans sayısı	0	12	15
2.1.4	Düzenlenen spor organizasyonu sayısı	1	10	12
2.1.5	Düzenlenen sergi sayısı	1	20	25
2.1.6	Kıyılacak nikâh sayısı	327	340	350
Faaliyetler		Kaynak İhtiyacı (2022) TL		
		Bütçe	Bütçe Dışı	Toplam
1	Kaş-Likya Kültür ve Sanat Festivali düzenlenmesi, Sokar Balığı, Bal, Kapyra Biber festivali	1.050.000,00		1.050.000,00
2	Fuarlara katılımlar sağlamak	200.000,00		200.000,00
3	Resim sergileri düzenlemek	-		-
4	Sünnet Şöleni organizasyonu	-		-
5	İftar Programları	100.000,00		100.000,00
6	Konferans, Kurs, Sunum, Söyleşi, Toplantı organizasyonları	500.000,00		500.000,00
7	Spor organizasyonları	150.000,00		150.000,00
8	Resmi bayram ve dini günler etkinlikleri	500.000,00		500.000,00
9	Evlilik hizmetlerinin yapılması	5.000,00		5.000,00
10	Medya ve reklamların çekimi için gerekli olan araç ve gereçlerin alımı	60.000,00		60.000,00
Genel Toplam		2.565.000,00		2.565.000,00

TABLO-2

FAALİYET MALİYETLERİ TABLOSU

İdare Adı	Kaş Belediye Başkanlığı
Performans Hedefi	Kaş halkının kültür sanat etkinliklerine katılımını artırmak
Faaliyet Adı	Kaş-Likya, Sokar Balığı, Bal, Kapyra Biber Festivali
Sorumlu Harcama Birimi	Kültür ve Sosyal İşler Müdürlüğü
Açıklamalar	Geleneksel festivalin yeniden yapılması

Ekonomik Kod		(2021)
01	Personel Giderleri	
02	SGK Devlet Primi Giderleri	
03	Mal ve Hizmet Alım Giderleri	1.050.000,00
04	Faiz Giderleri	
05	Cari Transferler	
06	Sermaye Giderleri	
07	Sermaye Transferleri	
08	Borç Verme	
Toplam Bütçe Kaynak İhtiyacı		1.050.000,00
Bütçe Dışı Kaynak	Döner Sermaye	
	Diğer Yurt İçi	
	Yurt Dışı	
Toplam Bütçe Dışı Kaynak İhtiyacı		0
Toplam Kaynak İhtiyacı		1.050.000,00

TABLO-2

FAALİYET MALİYETLERİ TABLOSU

İdare Adı	Kaş Belediye Başkanlığı
Performans Hedefi	Kaş halkının kültür sanat etkinliklerine katılımını artırmak
Faaliyet Adı	Fuarlara katılımlar
Sorumlu Harcama Birimi	Kültür ve Sosyal İşler Müdürlüğü
Açıklamalar	Kaş'ın turizm yönünden tanıtılması

Ekonomik Kod		(2021)
01	Personel Giderleri	
02	SGK Devlet Primi Giderleri	
03	Mal ve Hizmet Alım Giderleri	200.000,00
04	Faiz Giderleri	
05	Cari Transferler	
06	Sermaye Giderleri	
07	Sermaye Transferleri	
08	Borç Verme	
<b>Toplam Bütçe Kaynak İhtiyacı</b>		<b>200.000,00</b>
Bütçe Dışı Kaynak	Döner Sermaye	
	Diğer Yurt İçi	
	Yurt Dışı	
<b>Toplam Bütçe Dışı Kaynak İhtiyacı</b>		<b>0</b>
<b>Toplam Kaynak İhtiyacı</b>		<b>200.000,00</b>

TABLO-2

FAALİYET MALİYETLERİ TABLOSU

İdare Adı	Kaş Belediye Başkanlığı
Performans Hedefi	Kaş halkının kültür sanat etkinliklerine katılımını artırmak
Faaliyet Adı	İftar Programları
Sorumlu Harcama Birimi	Kültür ve Sosyal İşler Müdürlüğü
Açıklamalar	Ramazan ayındaki faaliyetler

Ekonomik Kod		(2021)
01	Personel Giderleri	
02	SGK Devlet Primi Giderleri	
03	Mal ve Hizmet Alım Giderleri	100.000,00
04	Faiz Giderleri	
05	Cari Transferler	
06	Sermaye Giderleri	
07	Sermaye Transferleri	
08	Borç Verme	
<b>Toplam Bütçe Kaynak İhtiyacı</b>		<b>100.000,00</b>
Bütçe Dışı Kaynak	Döner Sermaye	
	Diğer Yurt İçi	
	Yurt Dışı	
<b>Toplam Bütçe Dışı Kaynak İhtiyacı</b>		<b>0</b>
<b>Toplam Kaynak İhtiyacı</b>		<b>100.000,00</b>

TABLO-2

FAALİYET MALİYETLERİ TABLOSU

İdare Adı	Kaş Belediye Başkanlığı
Performans Hedefi	Kaş halkının kültür sanat etkinliklerine katılımını artırmak
Faaliyet Adı	Konferans, Kurs, Sunum, Söyleşi, Toplantı organizasyonları
Sorumlu Harcama Birimi	Kültür ve Sosyal İşler Müdürlüğü
Açıklamalar	Konferans, Kurs, Sunum, Söyleşi, Toplantı organizasyonlarının yapılması

Ekonomik Kod		(2021)
01	Personel Giderleri	
02	SGK Devlet Primi Giderleri	
03	Mal ve Hizmet Alım Giderleri	500.000,00
04	Faiz Giderleri	
05	Cari Transferler	
06	Sermaye Giderleri	
07	Sermaye Transferleri	
08	Borç Verme	
Toplam Bütçe Kaynak İhtiyacı		500.000,00
Bütçe Dışı Kaynak	Döner Sermaye	
	Diğer Yurt İçi	
	Yurt Dışı	
Toplam Bütçe Dışı Kaynak İhtiyacı		0
Toplam Kaynak İhtiyacı		750.000,00

TABLO-2

FAALİYET MALİYETLERİ TABLOSU

İdare Adı	Kaş Belediye Başkanlığı
Performans Hedefi	Kaş halkının kültür sanat etkinliklerine katılımını artırmak
Faaliyet Adı	Spor organizasyonları
Sorumlu Harcama Birimi	Kültür ve Sosyal İşler Müdürlüğü
Açıklamalar	Belediyece spor aktiviteleri düzenlenmesi

Ekonomik Kod		(2021)
01	Personel Giderleri	
02	SGK Devlet Primi Giderleri	
03	Mal ve Hizmet Alım Giderleri	150.000,00
04	Faiz Giderleri	
05	Cari Transferler	
06	Sermaye Giderleri	
07	Sermaye Transferleri	
08	Borç Verme	
Toplam Bütçe Kaynak İhtiyacı		150.000,00
Bütçe Dışı Kaynak	Döner Sermaye	
	Diğer Yurt İçi	
	Yurt Dışı	
Toplam Bütçe Dışı Kaynak İhtiyacı		0
Toplam Kaynak İhtiyacı		150.000,00

TABLO-2

FAALİYET MALİYETLERİ TABLOSU

İdare Adı	Kaş Belediye Başkanlığı
Performans Hedefi	Kaş halkının kültür sanat etkinliklerine katılımını artırmak
Faaliyet Adı	Resmi bayram ve dini günler etkinlikleri
Sorumlu Harcama Birimi	Kültür ve Sosyal İşler Müdürlüğü
Açıklamalar	Belediyenin düzenleyeceği çeşitli organizasyonlar

Ekonomik Kod		(2021)
01	Personel Giderleri	
02	SGK Devlet Primi Giderleri	
03	Mal ve Hizmet Alım Giderleri	500.000,00
04	Faiz Giderleri	
05	Cari Transferler	
06	Sermaye Giderleri	
07	Sermaye Transferleri	
08	Borç Verme	
Toplam Bütçe Kaynak İhtiyacı		500.000,00
Bütçe Dışı Kaynak	Döner Sermaye	
	Diğer Yurt İçi	
	Yurt Dışı	
Toplam Bütçe Dışı Kaynak İhtiyacı		0
Toplam Kaynak İhtiyacı		500.000,00

TABLO-2

FAALİYET MALİYETLERİ TABLOSU

İdare Adı	Kaş Belediye Başkanlığı
Performans Hedefi	Kaş halkının kültür sanat etkinliklerine katılımını artırmak
Faaliyet Adı	Evlilik hizmetlerinin yapılması
Sorumlu Harcama Birimi	Kültür ve Sosyal İşler Müdürlüğü
Açıklamalar	Evlilik aktini gerçekleştirerek aile bütünlüğünün oluşturulmasını sağlamak

Ekonomik Kod		(2021)
01	Personel Giderleri	
02	SGK Devlet Primi Giderleri	
03	Mal ve Hizmet Alım Giderleri	5.000,00
04	Faiz Giderleri	
05	Cari Transferler	
06	Sermaye Giderleri	
07	Sermaye Transferleri	
08	Borç Verme	
Toplam Bütçe Kaynak İhtiyacı		5.000,00
Bütçe Dışı Kaynak	Döner Sermaye	
	Diğer Yurt İçi	
	Yurt Dışı	
Toplam Bütçe Dışı Kaynak İhtiyacı		0
Toplam Kaynak İhtiyacı		5.000,00



TABLO-2

FAALİYET MALİYETLERİ TABLOSU

İdare Adı	Kaş Belediye Başkanlığı
Performans Hedefi	Belediyenin şeffaf yönetim anlayışını sağlamak
Faaliyet Adı	Medya ve reklamların çekimi için gerekli olan araç ve gereçlerin alımı
Sorumlu Harcama Birimi	Kültür ve Sosyal İşler Müdürlüğü
Açıklamalar	İlçenin, yurt içinde ve yurt dışında tanıtılması

Ekonomik Kod		(2021)
01	Personel Giderleri	
02	SGK Devlet Primi Giderleri	
03	Mal ve Hizmet Alım Giderleri	60.000,00
04	Faiz Giderleri	
05	Cari Transferler	
06	Sermaye Giderleri	
07	Sermaye Transferleri	
08	Borç Verme	
Toplam Bütçe Kaynak İhtiyacı		60.000,00
Bütçe Dışı Kaynak	Döner Sermaye	
	Diğer Yurt İçi	
	Yurt Dışı	
Toplam Bütçe Dışı Kaynak İhtiyacı		0
Toplam Kaynak İhtiyacı		60.000,00

TABLO-1

PERFORMANS HEDEF TABLOSU

İdarenin Adı	Kaş Belediye Başkanlığı - Özel Kalem Müdürlüğü		
Amaç	A2: Kültürel ve sosyal yaşamın gelişmesinin sağlanması		
Hedef	H2.2: İlçenin tanıtımı, Muhtarlar, STK'lar, esnaf ve turizm, çiftçiler ve halk meclisleri ile halkın yönetime katılımını sağlamak		
Performans Hedef	Belediyenin şeffaf yönetim anlayışını sağlamak		
Performans Göstergeleri	2020 (Gerçekleşen)	2021	2022
2.2.1	Düzenlenen STK toplantıları sayısı	5	6
2.2.2	Düzenlenen halk toplantıları sayısı	6	5
2.2.3	Düzenlenen muhtarlar toplantısı sayısı	2	5
2.2.4	Yapılan Reklam ve tanıtımlar	900	6
Faaliyetler	Kaynak İhtiyacı (2022) TL		
	Bütçe	Bütçe Dışı	Toplam
1	STK, muhtarlar, halk toplantı organizasyonları	15.000,00	15.000,00
2	Çiççi bilgilendirme ve destekleme programları	-	
3	Resmi tören ve ağırlama	150.000,00	150.000,00
4	İlçemizin tanıtımı fuar ve reklam giderleri	75.000,00	75.000,00
Genel Toplam	240.000,00		240.000,00

TABLO-2

FAALİYET MALİYETLERİ TABLOSU

İdare Adı	Kaş Belediye Başkanlığı
Performans Hedefi	Belediyenin şeffaf yönetim anlayışını sağlamak
Faaliyet Adı	STK, muhtarlar, halk toplantı organizasyonları
Sorumlu Harcama Birimi	Özel Kalem Müdürlüğü
Açıklamalar	İlçenin hizmet ve kalitesini arttırmak için gerçekleştirilen toplantılar

Ekonomik Kod		(2021)
01	Personel Giderleri	
02	SGK Devlet Primi Giderleri	
03	Mal ve Hizmet Alım Giderleri	15.000,00
04	Faiz Giderleri	
05	Cari Transferler	
06	Sermaye Giderleri	
07	Sermaye Transferleri	
08	Borç Verme	
Toplam Bütçe Kaynak İhtiyacı		15.000,00
Bütçe Dışı Kaynak	Döner Sermaye	
	Diğer Yurt İçi	
	Yurt Dışı	
Toplam Bütçe Dışı Kaynak İhtiyacı		0
Toplam Kaynak İhtiyacı		15.000,00

TABLO-2

FAALİYET MALİYETLERİ TABLOSU

İdare Adı	Kaş Belediye Başkanlığı
Performans Hedefi	Belediyenin şeffaf yönetim anlayışını sağlamak
Faaliyet Adı	Resmi Tören ve Ağırılama
Sorumlu Harcama Birimi	Özel Kalem Müdürlüğü
Açıklamalar	Resmi Tören ve Ağırılamalarda Yapılan İkramlar

Ekonomik Kod		(2021)
01	Personel Giderleri	
02	SGK Devlet Primi Giderleri	
03	Mal ve Hizmet Alım Giderleri	150.000,00
04	Faiz Giderleri	
05	Cari Transferler	
06	Sermaye Giderleri	
07	Sermaye Transferleri	
08	Borç Verme	
Toplam Bütçe Kaynak İhtiyacı		150.000,00
Bütçe Dışı Kaynak	Döner Sermaye	
	Diğer Yurt İçi	
	Yurt Dışı	
Toplam Bütçe Dışı Kaynak İhtiyacı		0
Toplam Kaynak İhtiyacı		150.000,00

TABLO-2

FAALİYET MALİYETLERİ TABLOSU

İdare Adı	Kaş Belediye Başkanlığı
Performans Hedefi	Belediyenin şeffaf yönetim anlayışını sağlamak
Faaliyet Adı	İlçemizin tanıtımı için reklam giderleri
Sorumlu Harcama Birimi	Özel Kalem Müdürlüğü
Açıklamalar	İlçenin tanıtılmasına yönelik çalışmaların yapılması

Ekonomik Kod		(2021)
01	Personel Giderleri	
02	SGK Devlet Primi Giderleri	
03	Mal ve Hizmet Alım Giderleri	75.000,00
04	Faiz Giderleri	
05	Cari Transferler	
06	Sermaye Giderleri	
07	Sermaye Transferleri	
08	Borç Verme	
Toplam Bütçe Kaynak İhtiyacı		75.000,00
Bütçe Dışı Kaynak	Döner Sermaye	
	Diğer Yurt İçi	
	Yurt Dışı	
Toplam Bütçe Dışı Kaynak İhtiyacı		0
Toplam Kaynak İhtiyacı		75.000,00

TABLO-1

PERFORMANS HEDEF TABLOSU

İdarenin Adı	Kaş Belediye Başkanlığı - Kültür ve Sosyal İşler Müdürlüğü			
Amaç	A2: Kültürel ve sosyal yaşamın gelişmesinin sağlanması.			
Hedef	H2.3: Engelli, çocuk, kadın ve yetişkinlere yönelik çalışmalar yapmak			
Performans Hedef	Bilgi ve becerinin artırılmasına yönelik faaliyetler düzenlemek			
Performans Göstergeleri	2020 (Gerçekleşen)	2021	2022	
2.3.1	Çocuklara yönelik Gerçekleştirilen Proje ve Atölye Sayısı	0	8	10
2.3.2	Organize edilen Meslek Edindirme, Hobi ve Kişisel Gelişim Kurslarının Sayısı	0	20	23
2.3.3	Engellilere yönelik Gerçekleştirilen Proje ve Atölye Sayısı	0	12	15
Faaliyetler	Kaynak İhtiyacı (2022) TL			
	Bütçe	Bütçe Dışı	Toplam	
1	Çocuk etkinlikleri düzenlenmesi			
2	İstihdama ve beceriye yönelik kurslar açılması	15.000,00		15.000,00
3	Kadın, engelli ve yaşlılara yönelik faaliyetler			
Genel Toplam	15.000,00			15.000,00

TABLO-2

FAALİYET MALİYETLERİ TABLOSU

İdare Adı	Kaş Belediye Başkanlığı
Performans Hedefi	Bilgi ve becerinin artırılmasına yönelik faaliyetler düzenlemek
Faaliyet Adı	İstihdama ve beceriye yönelik kurslar açılması
Sorumlu Harcama Birimi	Kültür ve Sosyal İşler Müdürlüğü
Açıklamalar	Meslek kazandırma amaçlı kurslar verilmesi

Ekonomik Kod		(2021)
01	Personel Giderleri	
02	SGK Devlet Primi Giderleri	
03	Mal ve Hizmet Alım Giderleri	15.000,00
04	Faiz Giderleri	
05	Cari Transferler	
06	Sermaye Giderleri	
07	Sermaye Transferleri	
08	Borç Verme	
Toplam Bütçe Kaynak İhtiyacı		15.000,00
Bütçe Dışı Kaynak	Döner Sermaye	
	Diğer Yurt İçi	
	Yurt Dışı	
Toplam Bütçe Dışı Kaynak İhtiyacı		0
Toplam Kaynak İhtiyacı		15.000,00

TABLO-1

PERFORMANS HEDEF TABLOSU

İdarenin Adı	Kaş Belediye Başkanlığı - Özel Kalem Müdürlüğü			
Amaç	A2: Kültürel ve sosyal yaşamın gelişmesinin sağlanması			
Hedef	H2.4: Sosyal yardımları arttırmak			
Performans Hedef	Dezavantajlı vatandaşlarımıza yönelik olarak sosyal yardım ve etkinlikleri sürdürmek			
Performans Göstergeleri	2020 (Gerçekleşen)	2021	2022	
2.4.1	Sosyal yardım alan hane sayısı	750	2000	2100
2.4.2	Muhtaç asker ailesi yardımı sayısı	0	12	15
2.4.3	Spor kulüplerine yapılan yardımın bütçeye oranı	0,001	0,002	0,003
Faaliyetler	Kaynak İhtiyacı (2022) TL			
	Bütçe	Bütçe Dışı	Toplam	
1	Kişilere, ailelere ayni ve nakdi yardımlar	25.000,00		25.000,00
2	Asker ailelerine yardımlar	15.000,00		15.000,00
3	Spor kulüp ve sporculara ayni ve nakdi yardımlar	60.000,00		60.000,00
Genel Toplam	100.000,00			100.000,00

TABLO-2

FAALİYET MALİYETLERİ TABLOSU

İdare Adı	Kaş Belediye Başkanlığı
Performans Hedefi	Dezavantajlı vatandaşlarımıza yönelik olarak sosyal yardım ve etkinlikleri sürdürmek
Faaliyet Adı	Kişilere, ailelere ayni ve nakdi yardımlar
Sorumlu Harcama Birimi	Özel Kalem Müdürlüğü
Açıklamalar	Yardıma muhtaç kişilere yardımlar

Ekonomik Kod		(2021)
01	Personel Giderleri	
02	SGK Devlet Primi Giderleri	
03	Mal ve Hizmet Alım Giderleri	
04	Faiz Giderleri	
05	Cari Transferler	25.000,00
06	Sermaye Giderleri	
07	Sermaye Transferleri	
08	Borç Verme	
Toplam Bütçe Kaynak İhtiyacı		25.000,00
Bütçe Dışı Kaynak	Döner Sermaye	
	Diğer Yurt İçi	
	Yurt Dışı	
Toplam Bütçe Dışı Kaynak İhtiyacı		0
Toplam Kaynak İhtiyacı		25.000,00

TABLO-2

FAALİYET MALİYETLERİ TABLOSU

İdare Adı	Kaş Belediye Başkanlığı
Performans Hedefi	Dezavantajlı vatandaşlarımıza yönelik olarak sosyal yardım ve etkinlikleri sürdürmek
Faaliyet Adı	Asker ailelerine yardımlar
Sorumlu Harcama Birimi	Özel Kalem Müdürlüğü
Açıklamalar	Muhtaç asker ailelerine yardımlar

Ekonomik Kod		(2021)
01	Personel Giderleri	
02	SGK Devlet Primi Giderleri	
03	Mal ve Hizmet Alım Giderleri	
04	Faiz Giderleri	
05	Cari Transferler	15.000,00
06	Sermaye Giderleri	
07	Sermaye Transferleri	
08	Borç Verme	
Toplam Bütçe Kaynak İhtiyacı		15.000,00
Bütçe Dışı Kaynak	Döner Sermaye	
	Diğer Yurt İçi	
	Yurt Dışı	
Toplam Bütçe Dışı Kaynak İhtiyacı		0
Toplam Kaynak İhtiyacı		15.000,00

TABLO-2

FAALİYET MALİYETLERİ TABLOSU

İdare Adı	Kaş Belediye Başkanlığı
Performans Hedefi	Dezavantajlı vatandaşlarımıza yönelik olarak sosyal yardım ve etkinlikleri sürdürmek
Faaliyet Adı	Spor kulüp ve sporculara ayni ve nakdi yardımlar
Sorumlu Harcama Birimi	Özel Kalem Müdürlüğü
Açıklamalar	Amatör spor kulüplerine yardımlar

Ekonomik Kod		(2021)
01	Personel Giderleri	
02	SGK Devlet Primi Giderleri	
03	Mal ve Hizmet Alım Giderleri	
04	Faiz Giderleri	
05	Cari Transferler	60.000,00
06	Sermaye Giderleri	
07	Sermaye Transferleri	
08	Borç Verme	
Toplam Bütçe Kaynak İhtiyacı		60.000,00
Bütçe Dışı Kaynak	Döner Sermaye	
	Diğer Yurt İçi	
	Yurt Dışı	
Toplam Bütçe Dışı Kaynak İhtiyacı		0
Toplam Kaynak İhtiyacı		60.000,00

TABLO-1

PERFORMANS HEDEF TABLOSU

İdarenin Adı	Kaş Belediye Başkanlığı - Sağlık İşleri Müdürlüğü			
Amaç	A2: Kültürel ve sosyal yaşamın gelişmesinin sağlanması			
Hedef	H2.5: Sağlık destek hizmeti sunulması			
Performans Hedef	İhtiyaç sahibi hastalara evde bakım hizmeti verilmesi			
Performans Göstergeleri		2020 (Gerçekleşen)	2021	2022
2.5.1	Verilen hasta nakil hizmeti sayısı	160	75	100
2.5.2	Evde hizmet verilen hasta sayısı	196	75	100
2.5.3	Sağlık destek hizmetinden yararlanan kişi sayısı	1463	75	100
Faaliyetler		Kaynak İhtiyacı (2022) TL		
		Bütçe	Bütçe Dışı	Toplam
1	Sağlık destek hizmeti mal alımları	350.000,00		350.000,00
2	Hasta nakil aracı kiralaması	30.000,00		30.000,00
3	Yeni doğan bebeklere ve ailelerine yardım	50.000,00		50.000,00
4	Salgın hastalıklarda toplum sağlığı için malzeme alım ve dağıtımı	700.000,00		700.000,00
5	Cami, okul ve ortak yaşam alanlarının temizliği, dezenfeksiyon işlemlerinin yapılması	200.000,00		
6	Muhtaç ailelere yiyecek yardımı	200.000,00		200.000,00
Genel Toplam		1.530.000,00		1.530.000,00

TABLO-2

FAALİYET MALİYETLERİ TABLOSU

İdare Adı	Kaş Belediye Başkanlığı
Performans Hedefi	İhtiyaç sahibi hastalara evde bakım hizmeti verilmesi
Faaliyet Adı	Sağlık destek hizmeti mal alımları
Sorumlu Harcama Birimi	Sağlık İşleri Müdürlüğü
Açıklamalar	Sağlık ile ilgili mal ve malzeme alımları

Ekonomik Kod		(2021)
01	Personel Giderleri	
02	SGK Devlet Primi Giderleri	
03	Mal ve Hizmet Alım Giderleri	350.000,00
04	Faiz Giderleri	
05	Cari Transferler	
06	Sermaye Giderleri	
07	Sermaye Transferleri	
08	Borç Verme	
Toplam Bütçe Kaynak İhtiyacı		350.000,00
Bütçe Dışı Kaynak	Döner Sermaye	
	Diğer Yurt İçi	
	Yurt Dışı	
Toplam Bütçe Dışı Kaynak İhtiyacı		0
Toplam Kaynak İhtiyacı		350.000,00

TABLO-2

FAALİYET MALİYETLERİ TABLOSU

İdare Adı	Kaş Belediye Başkanlığı
Performans Hedefi	İhtiyaç sahibi hastalara evde bakım hizmeti verilmesi
Faaliyet Adı	Hasta nakil aracı kiralaması
Sorumlu Harcama Birimi	Sağlık İşleri Müdürlüğü
Açıklamalar	Ulaşım hizmetlerine uygun aracın kiralama ile temin edilmesi

Ekonomik Kod		(2021)
01	Personel Giderleri	
02	SGK Devlet Primi Giderleri	
03	Mal ve Hizmet Alım Giderleri	30.000,00
04	Faiz Giderleri	
05	Cari Transferler	
06	Sermaye Giderleri	
07	Sermaye Transferleri	
08	Borç Verme	
Toplam Bütçe Kaynak İhtiyacı		30.000,00
Bütçe Dışı Kaynak	Döner Sermaye	
	Diğer Yurt İçi	
	Yurt Dışı	
Toplam Bütçe Dışı Kaynak İhtiyacı		0
Toplam Kaynak İhtiyacı		30.000,00

TABLO-2

FAALİYET MALİYETLERİ TABLOSU

İdare Adı	Kaş Belediye Başkanlığı
Performans Hedefi	İhtiyaç sahibi hastalara evde bakım hizmeti verilmesi
Faaliyet Adı	Yeni doğan bebeklere ve ailelerine yardım
Sorumlu Harcama Birimi	Sağlık İşleri Müdürlüğü
Açıklamalar	Sosyal Belediyecilik faaliyetlerinde bulunmak

Ekonomik Kod		(2021)
01	Personel Giderleri	
02	SGK Devlet Primi Giderleri	
03	Mal ve Hizmet Alım Giderleri	
04	Faiz Giderleri	
05	Cari Transferler	50.000,00
06	Sermaye Giderleri	
07	Sermaye Transferleri	
08	Borç Verme	
<b>Toplam Bütçe Kaynak İhtiyacı</b>		<b>50.000,00</b>
Bütçe Dışı Kaynak	Döner Sermaye	
	Diğer Yurt İçi	
	Yurt Dışı	
<b>Toplam Bütçe Dışı Kaynak İhtiyacı</b>		<b>0</b>
<b>Toplam Kaynak İhtiyacı</b>		<b>50.000,00</b>

TABLO-2

FAALİYET MALİYETLERİ TABLOSU

İdare Adı	Kaş Belediye Başkanlığı
Performans Hedefi	İhtiyaç sahibi hastalara evde bakım hizmeti verilmesi
Faaliyet Adı	Salgın hastalıklarda toplum sağlığı için malzeme alım ve dağıtımı
Sorumlu Harcama Birimi	Sağlık İşleri Müdürlüğü
Açıklamalar	Toplum sağlığı çalışmalar

Ekonomik Kod		(2021)
01	Personel Giderleri	
02	SGK Devlet Primi Giderleri	
03	Mal ve Hizmet Alım Giderleri	700.000,00
04	Faiz Giderleri	
05	Cari Transferler	
06	Sermaye Giderleri	
07	Sermaye Transferleri	
08	Borç Verme	
<b>Toplam Bütçe Kaynak İhtiyacı</b>		<b>700.000,00</b>
Bütçe Dışı Kaynak	Döner Sermaye	
	Diğer Yurt İçi	
	Yurt Dışı	
<b>Toplam Bütçe Dışı Kaynak İhtiyacı</b>		<b>0</b>
<b>Toplam Kaynak İhtiyacı</b>		<b>700.000,00</b>



TABLO-2

FAALİYET MALİYETLERİ TABLOSU

İdare Adı	Kaş Belediye Başkanlığı
Performans Hedefi	İhtiyaç sahibi hastalara evde bakım hizmeti verilmesi
Faaliyet Adı	Cami, okul ve ortak yaşam alanlarının temizliği, dezenfeksiyon işlemlerinin yapılması
Sorumlu Harcama Birimi	Sağlık İşleri Müdürlüğü
Açıklamalar	Toplum sağlığı çalışmalar

Ekonomik Kod		(2021)
01	Personel Giderleri	
02	SGK Devlet Primi Giderleri	
03	Mal ve Hizmet Alım Giderleri	200.000,00
04	Faiz Giderleri	
05	Cari Transferler	
06	Sermaye Giderleri	
07	Sermaye Transferleri	
08	Borç Verme	
Toplam Bütçe Kaynak İhtiyacı		200.000,00
Bütçe Dışı Kaynak	Döner Sermaye	
	Diğer Yurt İçi	
	Yurt Dışı	
Toplam Bütçe Dışı Kaynak İhtiyacı		0
Toplam Kaynak İhtiyacı		200.000,00

TABLO-2

FAALİYET MALİYETLERİ TABLOSU

İdare Adı	Kaş Belediye Başkanlığı
Performans Hedefi	İhtiyaç sahibi hastalara evde bakım hizmeti verilmesi
Faaliyet Adı	Muhtaç ailelere yiyecek yardımı
Sorumlu Harcama Birimi	Sağlık İşleri Müdürlüğü
Açıklamalar	Muhtaç ailelerin yiyecek ve içecek ihtiyaçlarının karşılanması

Ekonomik Kod		(2021)
01	Personel Giderleri	
02	SGK Devlet Primi Giderleri	
03	Mal ve Hizmet Alım Giderleri	
04	Faiz Giderleri	
05	Cari Transferler	200.000,00
06	Sermaye Giderleri	
07	Sermaye Transferleri	
08	Borç Verme	
Toplam Bütçe Kaynak İhtiyacı		200.000,00
Bütçe Dışı Kaynak	Döner Sermaye	
	Diğer Yurt İçi	
	Yurt Dışı	
Toplam Bütçe Dışı Kaynak İhtiyacı		0
Toplam Kaynak İhtiyacı		200.000,00

TABLO-1

PERFORMANS HEDEF TABLOSU

İdarenin Adı		Kaş Belediye Başkanlığı - İmar ve Şehircilik Müdürlüğü		
Amaç		A3: Kentleşme altyapısının güçlendirilmesi		
Hedef		H3.1: Planlı kentsel gelişimin sağlanması		
Performans Hedefi		Kaş'ın kentsel altyapısını oluşturacak her ölçekteki imar planlarını yapmak		
Performans Göstergeleri		2020 (Gerçekleşen)	2021	2022
3.1.1	Planlı Yerleşim Alanı Oranı	0,0026	0,0026	0,0026
3.1.2	Kişi başına aktif yeşil alan büyüklüğü(m <sup>2</sup> )	7,5	7,5	7,5
3.1.3	Yeni yapılaşmada ruhsatsız bina oranı	415	55	50
3.1.4	Yapılan 18. Madde uygulaması sayısı	2	15	20
Faaliyetler		Kaynak İhtiyacı (2022) TL		
		Bütçe	Bütçe Dışı	Toplam
1	1/5000 plan taslakları hazırlanması	125.000,00		125.000,00
2	1/1000 plan taslakları hazırlanması	125.000,00		125.000,00
3	18.madde uygulama dosyaları hazırlanması	125.000,00		125.000,00
4	Hali hazır harita hazırlanması	200.000,00		200.000,00
5	Jeolojik etüt yapımı	125.000,00		125.000,00
6	İnşaat ve iskân ruhsatları düzenlenmesi			
7	Basit onarım izinleri verilmesi			
8	Ruhsatsız yapılaşma ile ilgili işlemler (Yıkım)	750.000,00		750.000,00
9	Cadde ve sokak tabelaları yaptırılması			
Genel Toplam		1.450.000,00		1.450.000,00

TABLO-2

FAALİYET MALİYETLERİ TABLOSU

İdare Adı	Kaş Belediye Başkanlığı
Performans Hedefi	Kaş'ın kentsel altyapısını oluşturacak her ölçekteki imar planlarını yapmak
Faaliyet Adı	1/5000-1/1000 plan taslakları hazırlanması
Sorumlu Harcama Birimi	İmar ve Şehircilik Müdürlüğü
Açıklamalar	Şehir plancılarına yaptırılacak hizmetler

Ekonomik Kod		(2021)
01	Personel Giderleri	
02	SGK Devlet Primi Giderleri	
03	Mal ve Hizmet Alım Giderleri	250.000,00
04	Faiz Giderleri	
05	Cari Transferler	
06	Sermaye Giderleri	
07	Sermaye Transferleri	
08	Borç Verme	
Toplam Bütçe Kaynak İhtiyacı		250.000,00
Bütçe Dışı Kaynak	Döner Sermaye	
	Diğer Yurt İçi	
	Yurt Dışı	
Toplam Bütçe Dışı Kaynak İhtiyacı		0
Toplam Kaynak İhtiyacı		250.000,00

TABLO-2

FAALİYET MALİYETLERİ TABLOSU

İdare Adı	Kaş Belediye Başkanlığı
Performans Hedefi	Kaş'ın kentsel altyapısını oluşturacak her ölçekteki imar planlarını yapmak
Faaliyet Adı	18. madde uygulamaları yapımı
Sorumlu Harcama Birimi	İmar ve Şehircilik Müdürlüğü
Açıklamalar	Harita Kadastro Müh. Yapıtılacak uygulamalar

Ekonomik Kod		(2021)
01	Personel Giderleri	
02	SGK Devlet Primi Giderleri	
03	Mal ve Hizmet Alım Giderleri	125.000,00
04	Faiz Giderleri	
05	Cari Transferler	
06	Sermaye Giderleri	
07	Sermaye Transferleri	
08	Borç Verme	
Toplam Bütçe Kaynak İhtiyacı		125.000,00
Bütçe Dışı Kaynak	Döner Sermaye	
	Diğer Yurt İçi	
	Yurt Dışı	
Toplam Bütçe Dışı Kaynak İhtiyacı		0
Toplam Kaynak İhtiyacı		125.000,00

TABLO-2

FAALİYET MALİYETLERİ TABLOSU

İdare Adı	Kaş Belediye Başkanlığı
Performans Hedefi	Kaş'ın kentsel altyapısını oluşturacak her ölçekteki imar planlarını yapmak
Faaliyet Adı	Hâlihazır harita hazırlanması
Sorumlu Harcama Birimi	İmar ve Şehircilik Müdürlüğü
Açıklamalar	Harita Kadastro Müh. Yapıtılacak haritalar

Ekonomik Kod		(2021)
01	Personel Giderleri	
02	SGK Devlet Primi Giderleri	
03	Mal ve Hizmet Alım Giderleri	200.000,00
04	Faiz Giderleri	
05	Cari Transferler	
06	Sermaye Giderleri	
07	Sermaye Transferleri	
08	Borç Verme	
Toplam Bütçe Kaynak İhtiyacı		200.000,00
Bütçe Dışı Kaynak	Döner Sermaye	
	Diğer Yurt İçi	
	Yurt Dışı	
Toplam Bütçe Dışı Kaynak İhtiyacı		0
Toplam Kaynak İhtiyacı		200.000,00

TABLO-2

FAALİYET MALİYETLERİ TABLOSU

İdare Adı	Kaş Belediye Başkanlığı
Performans Hedefi	Kaş'ın kentsel altyapısını oluşturacak her ölçekteki imar planlarını yapmak
Faaliyet Adı	Jeolojik etüt raporları yapımı
Sorumlu Harcama Birimi	İmar ve Şehircilik Müdürlüğü
Açıklamalar	Jeoloji mühendislerine yaptırılacak raporlar

Ekonomik Kod		(2021)
01	Personel Giderleri	
02	SGK Devlet Primi Giderleri	
03	Mal ve Hizmet Alım Giderleri	125.000,00
04	Faiz Giderleri	
05	Cari Transferler	
06	Sermaye Giderleri	
07	Sermaye Transferleri	
08	Borç Verme	
Toplam Bütçe Kaynak İhtiyacı		125.000,00
Bütçe Dışı Kaynak	Döner Sermaye	
	Diğer Yurt İçi	
	Yurt Dışı	
Toplam Bütçe Dışı Kaynak İhtiyacı		0
Toplam Kaynak İhtiyacı		125.000,00

TABLO-2

FAALİYET MALİYETLERİ TABLOSU

İdare Adı	Kaş Belediye Başkanlığı
Performans Hedefi	Kaş'ın kentsel altyapısını oluşturacak her ölçekteki imar planlarını yapmak
Faaliyet Adı	Ruhsatsız yapılaşma ile ilgili işlemler (Yıkım)
Sorumlu Harcama Birimi	İmar ve Şehircilik Müdürlüğü
Açıklamalar	Kaçak yapılaşmalarda

Ekonomik Kod		(2021)
01	Personel Giderleri	
02	SGK Devlet Primi Giderleri	
03	Mal ve Hizmet Alım Giderleri	750.000,00
04	Faiz Giderleri	
05	Cari Transferler	
06	Sermaye Giderleri	
07	Sermaye Transferleri	
08	Borç Verme	
Toplam Bütçe Kaynak İhtiyacı		750.000,00
Bütçe Dışı Kaynak	Döner Sermaye	
	Diğer Yurt İçi	
	Yurt Dışı	
Toplam Bütçe Dışı Kaynak İhtiyacı		0
Toplam Kaynak İhtiyacı		750.000,00

TABLO-1

PERFORMANS HEDEF TABLOSU

İdarenin Adı		Kaş Belediye Başkanlığı - Fen İşleri Müdürlüğü		
Amaç		A3: Kentleşme altyapısının güçlendirilmesi		
Hedef		H3.2: Cadde ve sokakların alt ve üst yapılarının yenilenmesi, yeni yol ağları oluşturulması		
Performans Hedefi		İlçemizdeki yolları iyileştirerek erişebilirliği ve ulaşım kalitesini artırmak		
Performans Göstergeleri		2020 (Gerçekleşen)	2021	2022
3.2.1	Beton parke kaplaması yapılan yol miktarı (m <sup>2</sup> )	56.72,82	30000	30000
3.2.2	Asfalt yapılan yol miktarı(km)	46	105	60
3.2.3	Engelli ulaşımına uygun yapılan kaldırım uzunluğu(km)	0	3	4
Faaliyetler		Kaynak İhtiyacı (2022) TL		
		Bütçe	Bütçe Dışı	Toplam
1	Beton ve parke ile yol düzenlemesi (Ağullu, Gelemiş Mahallesi ve Küçükçakıl mevki, Kaptan Veki Sokak)	19.950.000,00		19.950.000,00
2	Sathi ve sıcak asfalt yol yapımları	-		-
3	Asfalt malzeme alımları	10.000.000,00		10.000.000,00
4	Yol sanat malzemeleri alımları	2.000.000,00		2.000.000,00
Genel Toplam		31.950.000,00		31.950.000,00

TABLO-2

FAALİYET MALİYETLERİ TABLOSU

İdare Adı		Kaş Belediye Başkanlığı	
Performans Hedefi		İlçemizdeki yolları iyileştirerek erişebilirliği ve ulaşım kalitesini artırmak	
Faaliyet Adı		Beton ve parke ile yol düzenlemesi (Ağullu, Gelemiş Mahallesi ve Küçükçakıl mevki, Kaptan Veli Sokak)	
Sorumlu Harcama Birimi		Fen İşleri Müdürlüğü	
Açıklamalar		Mahallelerde beton parke döşeme kaplamaları yapımı	

Ekonomik Kod		(2021)
01	Personel Giderleri	
02	SGK Devlet Primi Giderleri	
03	Mal ve Hizmet Alım Giderleri	
04	Faiz Giderleri	
05	Cari Transferler	
06	Sermaye Giderleri	19.950.000,00
07	Sermaye Transferleri	
08	Borç Verme	
Toplam Bütçe Kaynak İhtiyacı		19.950.000,00
Bütçe Dışı Kaynak	Döner Sermaye	
	Diğer Yurt İçi	
	Yurt Dışı	
Toplam Bütçe Dışı Kaynak İhtiyacı		0
Toplam Kaynak İhtiyacı		19.950.000,00

TABLO-2

FAALİYET MALİYETLERİ TABLOSU

İdare Adı	Kaş Belediye Başkanlığı
Performans Hedefi	İlçemizdeki yolları iyileştirerek erişebilirliği ve ulaşım kalitesini artırmak
Faaliyet Adı	Asfalt malzeme alımları
Sorumlu Harcama Birimi	Fen İşleri Müdürlüğü
Açıklamalar	Belediye imkânları ile asfalt kaplama yol işleri

Ekonomik Kod		(2021)
01	Personel Giderleri	
02	SGK Devlet Primi Giderleri	
03	Mal ve Hizmet Alım Giderleri	
04	Faiz Giderleri	
05	Cari Transferler	
06	Sermaye Giderleri	10.000.000,00
07	Sermaye Transferleri	
08	Borç Verme	
Toplam Bütçe Kaynak İhtiyacı		10.000.000,00
Bütçe Dışı Kaynak	Döner Sermaye	
	Diğer Yurt İçi	
	Yurt Dışı	
Toplam Bütçe Dışı Kaynak İhtiyacı		0
Toplam Kaynak İhtiyacı		10.000.000,00

TABLO-2

FAALİYET MALİYETLERİ TABLOSU

İdare Adı	Kaş Belediye Başkanlığı
Performans Hedefi	İlçemizdeki yolları iyileştirerek erişebilirliği ve ulaşım kalitesini artırmak
Faaliyet Adı	Yol sanat malzemeleri alımları
Sorumlu Harcama Birimi	Fen İşleri Müdürlüğü
Açıklamalar	Belediye imkânları ile yol sanat işleri

Ekonomik Kod		(2021)
01	Personel Giderleri	
02	SGK Devlet Primi Giderleri	
03	Mal ve Hizmet Alım Giderleri	
04	Faiz Giderleri	
05	Cari Transferler	
06	Sermaye Giderleri	2.000.000,00
07	Sermaye Transferleri	
08	Borç Verme	
Toplam Bütçe Kaynak İhtiyacı		2.000.000,00
Bütçe Dışı Kaynak	Döner Sermaye	
	Diğer Yurt İçi	
	Yurt Dışı	
Toplam Bütçe Dışı Kaynak İhtiyacı		0
Toplam Kaynak İhtiyacı		2.000.000,00

TABLO-1

PERFORMANS HEDEF TABLOSU

İdarenin Adı		Kaş Belediye Başkanlığı - Park ve Bahçeler Müdürlüğü		
Amaç		A3: Kentleşme altyapısının güçlendirilmesi		
Hedef		H3.3: Sürdürülebilir çevre gelişiminin sağlanması, yeşil alanların korunması ve oranının artırılması		
Performans Hedefi		Yeşil alanların sürekliliğini sağlamak		
Performans Göstergeleri		2020 (Gerçekleşen)	2021	2022
3.3.1	Dikilen ağaç ve çiçek sayısı	32.000	47000	50000
3.3.2	Düzenlenen park sayısı	0	4	6
3.3.3	Alınan kentsel mobilya sayısı	155	350	400
3.3.4	Alınan çocuk oyun grubu sayısı	25	6	8
3.3.5	Kamusal olarak belediyeye geçen park alanı	0	10	15
Faaliyetler		Kaynak İhtiyacı (2022) TL		
		Bütçe	Bütçe Dışı	Toplam
1	Mevcut parkların düzenlenmesi	1.000.000,00		1.000.000,00
2	Ağaç ve çiçek dikimleri	1.100.000,00		1.100.000,00
3	Kentsel ve park mobilyaları alımı	1.000.000,00		1.000.000,00
4	Çocuk oyun grupları alımı	2.000.000,00		2.000.000,00
5	Spor aletleri alımı	500.000,00		500.000,00
6	Park ve bahçe alet ve malzeme alımları	760.000,00		760.000,00
Genel Toplam		6.360.000,00		6.360.000,00

TABLO-2

FAALİYET MALİYETLERİ TABLOSU

İdare Adı		Kaş Belediye Başkanlığı	
Performans Hedefi		Yeşil alanların sürekliliğini sağlamak	
Faaliyet Adı		Mevcut parkların düzenlenmesi	
Sorumlu Harcama Birimi		Park ve Bahçeler Müdürlüğü	
Açıklamalar		Park ve bahçe düzenlemeleri	

Ekonomik Kod		(2021)
01	Personel Giderleri	
02	SGK Devlet Primi Giderleri	
03	Mal ve Hizmet Alım Giderleri	1.000.000,00
04	Faiz Giderleri	
05	Cari Transferler	
06	Sermaye Giderleri	
07	Sermaye Transferleri	
08	Borç Verme	
Toplam Bütçe Kaynak İhtiyacı		1.000.000,00
Bütçe Dışı Kaynak	Döner Sermaye	
	Diğer Yurt İçi	
	Yurt Dışı	
Toplam Bütçe Dışı Kaynak İhtiyacı		0
Toplam Kaynak İhtiyacı		1.000.000,00

TABLO-2

FAALİYET MALİYETLERİ TABLOSU

İdare Adı	Kaş Belediye Başkanlığı
Performans Hedefi	Yeşil alanların sürekliliğini sağlamak
Faaliyet Adı	Ağaç ve çiçek dikimleri
Sorumlu Harcama Birimi	Park ve Bahçeler Müdürlüğü
Açıklamalar	Park ve bahçe düzenlemeleri

Ekonomik Kod		(2021)
01	Personel Giderleri	
02	SGK Devlet Primi Giderleri	
03	Mal ve Hizmet Alım Giderleri	1.100.000,00
04	Faiz Giderleri	
05	Cari Transferler	
06	Sermaye Giderleri	
07	Sermaye Transferleri	
08	Borç Verme	
Toplam Bütçe Kaynak İhtiyacı		1.100.000,00
Bütçe Dışı Kaynak	Döner Sermaye	
	Diğer Yurt İçi	
	Yurt Dışı	
Toplam Bütçe Dışı Kaynak İhtiyacı		0
Toplam Kaynak İhtiyacı		1.100.000,00

TABLO-2

FAALİYET MALİYETLERİ TABLOSU

İdare Adı	Kaş Belediye Başkanlığı
Performans Hedefi	Yeşil alanların sürekliliğini sağlamak
Faaliyet Adı	Kentsel ve park mobilyaları alımı
Sorumlu Harcama Birimi	Park ve Bahçeler Müdürlüğü
Açıklamalar	Oturma grupları alımı

Ekonomik Kod		(2021)
01	Personel Giderleri	
02	SGK Devlet Primi Giderleri	
03	Mal ve Hizmet Alım Giderleri	1.000.000,00
04	Faiz Giderleri	
05	Cari Transferler	
06	Sermaye Giderleri	
07	Sermaye Transferleri	
08	Borç Verme	
Toplam Bütçe Kaynak İhtiyacı		1.000.000,00
Bütçe Dışı Kaynak	Döner Sermaye	
	Diğer Yurt İçi	
	Yurt Dışı	
Toplam Bütçe Dışı Kaynak İhtiyacı		0
Toplam Kaynak İhtiyacı		1.000.000,00



TABLO-2

FAALİYET MALİYETLERİ TABLOSU

İdare Adı	Kaş Belediye Başkanlığı
Performans Hedefi	Yeşil alanların sürekliliğini sağlamak
Faaliyet Adı	Çocuk oyun grupları alımı
Sorumlu Harcama Birimi	Park ve Bahçeler Müdürlüğü
Açıklamalar	Çocuklara yönelik oyun grupları alımı

Ekonomik Kod		(2021)
01	Personel Giderleri	
02	SGK Devlet Primi Giderleri	
03	Mal ve Hizmet Alım Giderleri	2.000.000,00
04	Faiz Giderleri	
05	Cari Transferler	
06	Sermaye Giderleri	
07	Sermaye Transferleri	
08	Borç Verme	
<b>Toplam Bütçe Kaynak İhtiyacı</b>		<b>2.000.000,00</b>
Bütçe Dışı Kaynak	Döner Sermaye	
	Diğer Yurt İçi	
	Yurt Dışı	
<b>Toplam Bütçe Dışı Kaynak İhtiyacı</b>		<b>0</b>
<b>Toplam Kaynak İhtiyacı</b>		<b>2.000.000,00</b>

TABLO-2

FAALİYET MALİYETLERİ TABLOSU

İdare Adı	Kaş Belediye Başkanlığı
Performans Hedefi	Yeşil alanların sürekliliğini sağlamak
Faaliyet Adı	Spor aletleri alımı
Sorumlu Harcama Birimi	Park ve Bahçeler Müdürlüğü
Açıklamalar	Açık alan spor aletleri alımı

Ekonomik Kod		(2021)
01	Personel Giderleri	
02	SGK Devlet Primi Giderleri	
03	Mal ve Hizmet Alım Giderleri	500.000,00
04	Faiz Giderleri	
05	Cari Transferler	
06	Sermaye Giderleri	
07	Sermaye Transferleri	
08	Borç Verme	
<b>Toplam Bütçe Kaynak İhtiyacı</b>		<b>500.000,00</b>
Bütçe Dışı Kaynak	Döner Sermaye	
	Diğer Yurt İçi	
	Yurt Dışı	
<b>Toplam Bütçe Dışı Kaynak İhtiyacı</b>		<b>0</b>
<b>Toplam Kaynak İhtiyacı</b>		<b>500.000,00</b>

TABLO-2

FAALİYET MALİYETLERİ TABLOSU

İdare Adı	Kaş Belediye Başkanlığı
Performans Hedefi	Yeşil alanların sürekliliğini sağlamak
Faaliyet Adı	Park ve bahçe alet ve malzeme alımları
Sorumlu Harcama Birimi	Park ve Bahçeler Müdürlüğü
Açıklamalar	İşçilerin kullanacağı çeşitli makine ve alet alımları

Ekonomik Kod		(2021)
01	Personel Giderleri	
02	SGK Devlet Primi Giderleri	
03	Mal ve Hizmet Alım Giderleri	760.000,00
04	Faiz Giderleri	
05	Cari Transferler	
06	Sermaye Giderleri	
07	Sermaye Transferleri	
08	Borç Verme	
Toplam Bütçe Kaynak İhtiyacı		760.000,00
Bütçe Dışı Kaynak	Döner Sermaye	
	Diğer Yurt İçi	
	Yurt Dışı	
Toplam Bütçe Dışı Kaynak İhtiyacı		0
Toplam Kaynak İhtiyacı		760.000,00

TABLO-1

PERFORMANS HEDEF TABLOSU

İdarenin Adı	Kaş Belediye Başkanlığı - Emlak ve İstimlak Müdürlüğü			
Amaç	A3: Kentleşme altyapısının güçlendirilmesi			
Hedef	H3.4: Yatırımlara yönelik mülkiyet ihtiyaçlarını temin etmek			
Performans Hedef	Kamulaştırma ve tahsisler gerçekleştirmek			
Performans Göstergeleri	2020 (Gerçekleşen)	2021	2022	
3.4.1	Kamulaştırma sayısı	2	4	2
3.4.2	Tahsis sayısı	0	1	1
3.4.3	Kiraya verilen işyeri sayısı	49	100	50
3.4.4	Ruhsatlandırılan işyeri sayısı	147	100	50
Faaliyetler	Kaynak İhtiyacı (2022) TL			
	Bütçe	Bütçe Dışı	Toplam	
1	Kamulaştırma iş ve işlemlerini yapmak	1.940.000,00		1.940.000,00
2	Tahsisler iş ve işlemlerini yapmak			
3	İşyeri açılış ruhsatları düzenlemek			
4	Kiralama iş ve işlemleri yapmak	2.350.000,00		2.350.000,00
Genel Toplam		4.290.000,00		4.290.000,00

TABLO-2

FAALİYET MALİYETLERİ TABLOSU

İdare Adı	Kaş Belediye Başkanlığı
Performans Hedefi	Kamulaştırma ve tahsisler gerçekleştirmek
Faaliyet Adı	Kamulaştırmalar
Sorumlu Harcama Birimi	Emlak ve İstimlak Müdürlüğü
Açıklamalar	Yatırım projelerinin mülk sorunlarının çözülmesi

Ekonomik Kod		(2021)
01	Personel Giderleri	
02	SGK Devlet Primi Giderleri	
03	Mal ve Hizmet Alım Giderleri	
04	Faiz Giderleri	
05	Cari Transferler	
06	Sermaye Giderleri	1.940.000,00
07	Sermaye Transferleri	
08	Borç Verme	
<b>Toplam Bütçe Kaynak İhtiyacı</b>		<b>1.940.000,00</b>
Bütçe Dışı Kaynak	Döner Sermaye	
	Diğer Yurt İçi	
	Yurt Dışı	
<b>Toplam Bütçe Dışı Kaynak İhtiyacı</b>		<b>0</b>
<b>Toplam Kaynak İhtiyacı</b>		<b>1.940.000,00</b>

TABLO-2

FAALİYET MALİYETLERİ TABLOSU

İdare Adı	Kaş Belediye Başkanlığı
Performans Hedefi	Kamulaştırma ve tahsisler gerçekleştirmek
Faaliyet Adı	Kiralama
Sorumlu Harcama Birimi	Emlak ve İstimlak Müdürlüğü
Açıklamalar	Yatırım projelerinin mülk sorunlarının çözülmesi

Ekonomik Kod		(2021)
01	Personel Giderleri	
02	SGK Devlet Primi Giderleri	
03	Mal ve Hizmet Alım Giderleri	2.350.000,00
04	Faiz Giderleri	
05	Cari Transferler	
06	Sermaye Giderleri	
07	Sermaye Transferleri	
08	Borç Verme	
<b>Toplam Bütçe Kaynak İhtiyacı</b>		<b>2.350.000,00</b>
Bütçe Dışı Kaynak	Döner Sermaye	
	Diğer Yurt İçi	
	Yurt Dışı	
<b>Toplam Bütçe Dışı Kaynak İhtiyacı</b>		<b>0</b>
<b>Toplam Kaynak İhtiyacı</b>		<b>2.350.000,00</b>

TABLO-1

PERFORMANS HEDEF TABLOSU

İdarenin Adı		Kaş Belediye Başkanlığı - Fen İşleri Müdürlüğü		
Amaç		A4: Toplumsal ve ekonomik faydayı önceleyen, geleceğe yönelik insan ve çevre odaklı yeni projeler gerçekleştirmek		
Hedef		H4.1: Projeli büyük işler yapımı		
Performans Hedefi		Öncelikli yatırımları hayata geçirmek		
Performans Göstergeleri		2020 (Gerçekleşen)	2021	2022
4.1.1	Kültür merkezi sayısı	1	-	1
4.1.2	Kapalı Pazar sayısı	2	1	-
4.1.3	Takas Projeleri sayısı	0	2	-
4.1.4	Sosyal tesis Projeleri sayısı	0	-	-
4.1.5	Genel Amaçlı Proje sayısı	28	1	1
Faaliyetler		Kaynak İhtiyacı (2022) TL		
		Bütçe	Bütçe Dışı	Toplam
1	Kaş Merkez Ö.P.A. (Eski Otogar Yeri)	15.000.000,00		15.000.000,00
2	Muhtelif Mahallelerde Halı Saha Yapımı	1.000.000,00		1.000.000,00
3	Kalkan Mah. Sosyal ve Kültürel Alan	5.000.000,00		5.000.000,00
4	Kaş Eski Devlet Hastanesi Restorasyonu	2.500.000,00		2.500.000,00
5	Kültür Merkezi Yapımı	1.000.000,00		1.000.000,00
6	Çavdır, Ova, Kasaba, Çerçiler ve Kalkan Mesire alanları yapımı	3.000.000,00		3.000.000,00
Genel Toplam		27.500.000,00		27.500.000,00

TABLO-2

FAALİYET MALİYETLERİ TABLOSU

İdare Adı		Kaş Belediye Başkanlığı	
Performans Hedefi		Öncelikli yatırımları hayata geçirmek	
Faaliyet Adı		Kaş Merkez Ö.P.A. (Eski Otogar Yeri)	
Sorumlu Harcama Birimi		Fen İşleri Müdürlüğü	
Açıklamalar		Projeli büyük işler yapılması	

Ekonomik Kod		(2021)
01	Personel Giderleri	
02	SGK Devlet Primi Giderleri	
03	Mal ve Hizmet Alım Giderleri	
04	Faiz Giderleri	
05	Cari Transferler	
06	Sermaye Giderleri	15.000.000,00
07	Sermaye Transferleri	
08	Borç Verme	
Toplam Bütçe Kaynak İhtiyacı		15.000.000,00
Bütçe Dışı Kaynak	Döner Sermaye	
	Diğer Yurt İçi	
	Yurt Dışı	
Toplam Bütçe Dışı Kaynak İhtiyacı		0
Toplam Kaynak İhtiyacı		15.000.000,00

TABLO-2

FAALİYET MALİYETLERİ TABLOSU

İdare Adı	Kaş Belediye Başkanlığı
Performans Hedefi	Öncelikli yatırımları hayata geçirmek
Faaliyet Adı	Muhtelif Mahallelerde Halı Saha Yapımı
Sorumlu Harcama Birimi	Fen İşleri Müdürlüğü
Açıklamalar	Projeli büyük işler yapılması

Ekonomik Kod		(2021)
01	Personel Giderleri	
02	SGK Devlet Primi Giderleri	
03	Mal ve Hizmet Alım Giderleri	
04	Faiz Giderleri	
05	Cari Transferler	
06	Sermaye Giderleri	1.000.000,00
07	Sermaye Transferleri	
08	Borç Verme	
<b>Toplam Bütçe Kaynak İhtiyacı</b>		<b>1.000.000,00</b>
Bütçe Dışı Kaynak	Döner Sermaye	
	Diğer Yurt İçi	
	Yurt Dışı	
<b>Toplam Bütçe Dışı Kaynak İhtiyacı</b>		<b>0</b>
<b>Toplam Kaynak İhtiyacı</b>		<b>1.000.000,00</b>

TABLO-2

FAALİYET MALİYETLERİ TABLOSU

İdare Adı	Kaş Belediye Başkanlığı
Performans Hedefi	Öncelikli yatırımları hayata geçirmek
Faaliyet Adı	Kalkan Mahallesi Sosyal ve Kültürel Alan
Sorumlu Harcama Birimi	Fen İşleri Müdürlüğü
Açıklamalar	Projeli büyük işler yapılması

Ekonomik Kod		(2021)
01	Personel Giderleri	
02	SGK Devlet Primi Giderleri	
03	Mal ve Hizmet Alım Giderleri	
04	Faiz Giderleri	
05	Cari Transferler	
06	Sermaye Giderleri	5.000.000,00
07	Sermaye Transferleri	
08	Borç Verme	
<b>Toplam Bütçe Kaynak İhtiyacı</b>		<b>5.000.000,00</b>
Bütçe Dışı Kaynak	Döner Sermaye	
	Diğer Yurt İçi	
	Yurt Dışı	
<b>Toplam Bütçe Dışı Kaynak İhtiyacı</b>		<b>0</b>
<b>Toplam Kaynak İhtiyacı</b>		<b>5.000.000,00</b>

TABLO-2

FAALİYET MALİYETLERİ TABLOSU

İdare Adı	Kaş Belediye Başkanlığı
Performans Hedefi	Öncelikli yatırımları hayata geçirmek
Faaliyet Adı	Kaş Eski Devlet Hastanesi Restorasyonu
Sorumlu Harcama Birimi	Fen İşleri Müdürlüğü
Açıklamalar	Projeli büyük işler yapılması

Ekonomik Kod		(2021)
01	Personel Giderleri	
02	SGK Devlet Primi Giderleri	
03	Mal ve Hizmet Alım Giderleri	
04	Faiz Giderleri	
05	Cari Transferler	
06	Sermaye Giderleri	2.500.000,00
07	Sermaye Transferleri	
08	Borç Verme	
<b>Toplam Bütçe Kaynak İhtiyacı</b>		<b>2.500.000,00</b>
Bütçe Dışı Kaynak	Döner Sermaye	
	Diğer Yurt İçi	
	Yurt Dışı	
<b>Toplam Bütçe Dışı Kaynak İhtiyacı</b>		<b>0</b>
<b>Toplam Kaynak İhtiyacı</b>		<b>2.500.000,00</b>

TABLO-2

FAALİYET MALİYETLERİ TABLOSU

İdare Adı	Kaş Belediye Başkanlığı
Performans Hedefi	Öncelikli yatırımları hayata geçirmek
Faaliyet Adı	Kültür Merkezi Yapımı
Sorumlu Harcama Birimi	Fen İşleri Müdürlüğü
Açıklamalar	Projeli büyük işler yapılması

Ekonomik Kod		(2021)
01	Personel Giderleri	
02	SGK Devlet Primi Giderleri	
03	Mal ve Hizmet Alım Giderleri	
04	Faiz Giderleri	
05	Cari Transferler	
06	Sermaye Giderleri	1.000.000,00
07	Sermaye Transferleri	
08	Borç Verme	
<b>Toplam Bütçe Kaynak İhtiyacı</b>		<b>1.000.000,00</b>
Bütçe Dışı Kaynak	Döner Sermaye	
	Diğer Yurt İçi	
	Yurt Dışı	
<b>Toplam Bütçe Dışı Kaynak İhtiyacı</b>		<b>0</b>
<b>Toplam Kaynak İhtiyacı</b>		<b>1.000.000,00</b>

TABLO-2

FAALİYET MALİYETLERİ TABLOSU

İdare Adı	Kaş Belediye Başkanlığı
Performans Hedefi	Öncelikli yatırımları hayata geçirmek
Faaliyet Adı	Çavdır, Ova, Kasaba, Çerçiler ve Kalkan Mesire alanları yapımı
Sorumlu Harcama Birimi	Fen İşleri Müdürlüğü
Açıklamalar	Projeli büyük işler yapılması

Ekonomik Kod		(2021)
01	Personel Giderleri	
02	SGK Devlet Primi Giderleri	
03	Mal ve Hizmet Alım Giderleri	
04	Faiz Giderleri	
05	Cari Transferler	
06	Sermaye Giderleri	3.000.000,00
07	Sermaye Transferleri	
08	Borç Verme	
Toplam Bütçe Kaynak İhtiyacı		3.000.000,00
Bütçe Dışı Kaynak	Döner Sermaye	
	Diğer Yurt İçi	
	Yurt Dışı	
Toplam Bütçe Dışı Kaynak İhtiyacı		0
Toplam Kaynak İhtiyacı		3.000.000,00

TABLO-1

PERFORMANS HEDEF TABLOSU

İdarenin Adı	Kaş Belediye Başkanlığı - Fen İşleri Müdürlüğü			
Amaç	A4: Toplumsal ve ekonomik faydayı önceleyen, geleceğe yönelik insan ve çevre odaklı yeni projeler gerçekleştirmek			
Hedef	H4.2: Meydan ve çevre düzenlemeleri yapımı			
Performans Hedef	Meydan, sahil, çay kenarları ve bisiklet yolu yapımı			
Performans Göstergeleri	2020 (Gerçekleşen)	2021	2022	
4.2.1	Meydan düzenlemeleri sayısı	0	2	1
4.2.2	Sahil düzenlemesi sayısı	0	-	-
4.2.3	Çay kenarı düzenlemeleri	1	-	-
4.2.4	Bisiklet Yolu Yapımı	0	1	-
Faaliyetler	Kaynak İhtiyacı (2022) TL			
	Bütçe	Bütçe Dışı	Toplam	
1	Kaş Merkez 15 Temmuz Demokrasi Meydanı Düzenlemesi	3.000.000,00		3.000.000,00
2	Sütleğen Mahallesi Meydanı Düzenlemesi	1.000.000,00		1.000.000,00
3	Gömbe Çay Kenarı Düzenlemesi	1.500.000,00		1.500.000,00
4	Ova-Kıvık Bisiklet Yolu	10.000.000,00		10.000.000,00
Genel Toplam		15.500.000,00		15.500.000,00

TABLO-2

FAALİYET MALİYETLERİ TABLOSU

İdare Adı	Kaş Belediye Başkanlığı
Performans Hedefi	Meydan, sahil, çay kenarları ve bisiklet yolu yapımı
Faaliyet Adı	Kaş Merkez 15 Temmuz Demokrasi Meydanı Düzenlemesi
Sorumlu Harcama Birimi	Fen İşleri Müdürlüğü
Açıklamalar	Projeli büyük işler yapılması

Ekonomik Kod		(2021)
01	Personel Giderleri	
02	SGK Devlet Primi Giderleri	
03	Mal ve Hizmet Alım Giderleri	
04	Faiz Giderleri	
05	Cari Transferler	
06	Sermaye Giderleri	3.000.000,00
07	Sermaye Transferleri	
08	Borç Verme	
<b>Toplam Bütçe Kaynak İhtiyacı</b>		<b>3.000.000,00</b>
Bütçe Dışı Kaynak	Döner Sermaye	
	Diğer Yurt İçi	
	Yurt Dışı	
<b>Toplam Bütçe Dışı Kaynak İhtiyacı</b>		<b>0</b>
<b>Toplam Kaynak İhtiyacı</b>		<b>3.000.000,00</b>

TABLO-2

FAALİYET MALİYETLERİ TABLOSU

İdare Adı	Kaş Belediye Başkanlığı
Performans Hedefi	Meydan, sahil, çay kenarları ve bisiklet yolu yapımı
Faaliyet Adı	Sütleğen Mahallesi Meydanı Düzenlemesi
Sorumlu Harcama Birimi	Fen İşleri Müdürlüğü
Açıklamalar	Projeli büyük işler yapılması

Ekonomik Kod		(2021)
01	Personel Giderleri	
02	SGK Devlet Primi Giderleri	
03	Mal ve Hizmet Alım Giderleri	
04	Faiz Giderleri	
05	Cari Transferler	
06	Sermaye Giderleri	1.000.000,00
07	Sermaye Transferleri	
08	Borç Verme	
<b>Toplam Bütçe Kaynak İhtiyacı</b>		<b>1.000.000,00</b>
Bütçe Dışı Kaynak	Döner Sermaye	
	Diğer Yurt İçi	
	Yurt Dışı	
<b>Toplam Bütçe Dışı Kaynak İhtiyacı</b>		<b>0</b>
<b>Toplam Kaynak İhtiyacı</b>		<b>1.000.000,00</b>



TABLO-2

FAALİYET MALİYETLERİ TABLOSU

İdare Adı	Kaş Belediye Başkanlığı
Performans Hedefi	Meydan, sahil, çay kenarları ve bisiklet yolu yapımı
Faaliyet Adı	Gömbe Çay Kenarı Düzenlemesi
Sorumlu Harcama Birimi	Fen İşleri Müdürlüğü
Açıklamalar	Projeli büyük işler yapılması

Ekonomik Kod		(2021)
01	Personel Giderleri	
02	SGK Devlet Primi Giderleri	
03	Mal ve Hizmet Alım Giderleri	
04	Faiz Giderleri	
05	Cari Transferler	
06	Sermaye Giderleri	1.500.000,00
07	Sermaye Transferleri	
08	Borç Verme	
<b>Toplam Bütçe Kaynak İhtiyacı</b>		<b>1.500.000,00</b>
Bütçe Dışı Kaynak	Döner Sermaye	
	Diğer Yurt İçi	
	Yurt Dışı	
<b>Toplam Bütçe Dışı Kaynak İhtiyacı</b>		<b>0</b>
<b>Toplam Kaynak İhtiyacı</b>		<b>1.500.000,00</b>

TABLO-2

FAALİYET MALİYETLERİ TABLOSU

İdare Adı	Kaş Belediye Başkanlığı
Performans Hedefi	Meydan, sahil, çay kenarları ve bisiklet yolu yapımı
Faaliyet Adı	Ova-Kınık Bisiklet Yolu
Sorumlu Harcama Birimi	Fen İşleri Müdürlüğü
Açıklamalar	Projeli büyük işler yapılması

Ekonomik Kod		(2021)
01	Personel Giderleri	
02	SGK Devlet Primi Giderleri	
03	Mal ve Hizmet Alım Giderleri	
04	Faiz Giderleri	
05	Cari Transferler	
06	Sermaye Giderleri	10.000.000,00
07	Sermaye Transferleri	
08	Borç Verme	
<b>Toplam Bütçe Kaynak İhtiyacı</b>		<b>10.000.000,00</b>
Bütçe Dışı Kaynak	Döner Sermaye	
	Diğer Yurt İçi	
	Yurt Dışı	
<b>Toplam Bütçe Dışı Kaynak İhtiyacı</b>		<b>0</b>
<b>Toplam Kaynak İhtiyacı</b>		<b>10.000.000,00</b>

TABLO-1 PERFORMANS HEDEF TABLOSU

İdarenin Adı		Kaş Belediye Başkanlığı - Fen İşleri Müdürlüğü		
Amaç		A4: Toplumsal ve ekonomik faydayı önceleyen, geleceğe yönelik insan ve çevre odaklı yeni projeler gerçekleştirmek		
Hedef		H4.3: Çok maksatlı salon yapımları		
Performans Hedefi		Çok amaçlı salon yapımı		
Performans Göstergeleri		2020 (Gerçekleşen)	2021	2022
4.3.1	Çok amaçlı salon sayısı		1	1
4.3.2	Sundurma sayısı		5	5
Faaliyetler		Kaynak İhtiyacı (2022) TL		
		Bütçe	Bütçe Dışı	Toplam
1	Karadağ Mahallesi Çok Amaçlı Salon Yapımı	2.500.000,00		2.500.000,00
2	Sundurma yapımı	1.000.000,00		1.000.000,00
Genel Toplam		3.500.000,00		3.500.000,00

TABLO-2 FAALİYET MALİYETLERİ TABLOSU

İdare Adı		Kaş Belediye Başkanlığı	
Performans Hedefi		Çok amaçlı salon yapımı	
Faaliyet Adı		Karadağ Mahallesi Çok Amaçlı Salon Yapımı	
Sorumlu Harcama Birimi		Fen İşleri Müdürlüğü	
Açıklamalar		Projeli büyük işler yapılması	

Ekonomik Kod		(2021)
01	Personel Giderleri	
02	SGK Devlet Primi Giderleri	
03	Mal ve Hizmet Alım Giderleri	
04	Faiz Giderleri	
05	Cari Transferler	
06	Sermaye Giderleri	2.500.000,00
07	Sermaye Transferleri	
08	Borç Verme	
Toplam Bütçe Kaynak İhtiyacı		2.500.000,00
Bütçe Dışı Kaynak	Döner Sermaye	
	Diğer Yurt İçi	
	Yurt Dışı	
Toplam Bütçe Dışı Kaynak İhtiyacı		0
Toplam Kaynak İhtiyacı		2.500.000,00

TABLO-2

FAALİYET MALİYETLERİ TABLOSU

İdare Adı	Kaş Belediye Başkanlığı
Performans Hedefi	Çok amaçlı salon yapımı
Faaliyet Adı	Sundurma yapımı
Sorumlu Harcama Birimi	Fen İşleri Müdürlüğü
Açıklamalar	Projeli büyük işler yapılması

Ekonomik Kod		(2021)
01	Personel Giderleri	
02	SGK Devlet Primi Giderleri	
03	Mal ve Hizmet Alım Giderleri	
04	Faiz Giderleri	
05	Cari Transferler	
06	Sermaye Giderleri	1.000.000,00
07	Sermaye Transferleri	
08	Borç Verme	
Toplam Bütçe Kaynak İhtiyacı		1.000.000,00
Bütçe Dışı Kaynak	Döner Sermaye	
	Diğer Yurt İçi	
	Yurt Dışı	
Toplam Bütçe Dışı Kaynak İhtiyacı		0
Toplam Kaynak İhtiyacı		1.000.000,00

TABLO-1

PERFORMANS HEDEF TABLOSU

İdarenin Adı	Kaş Belediye Başkanlığı - Park ve Bahçeler Müdürlüğü			
Amaç	A4: Toplumsal ve ekonomik faydayı önceleyen, geleceğe yönelik insan ve çevre odaklı yeni projeler gerçekleştirmek			
Hedef	H4.4: Mesire alanları ve düzenlemeleri yapımı			
Performans Hedef	Mesire alanları Düzenleyerek vatandaşlar için sosyal alanlar oluşturmak			
Performans Göstergeleri	2020 (Gerçekleşen)	2021	2022	
4.4.1	Düzenlenen Mesire Alanı sayısı	0	1	-
Faaliyetler	Kaynak İhtiyacı (2022) TL			
	Bütçe	Bütçe Dışı	Toplam	
1	Mesire yeri Düzenlemesi yapımı	500.000,00		500.000,00
Genel Toplam		500.000,00		500.000,00

TABLO-2

FAALİYET MALİYETLERİ TABLOSU

İdare Adı	Kaş Belediye Başkanlığı
Performans Hedefi	Mesire alanları düzenleyerek vatandaşlar için sosyal alanlar oluşturmak
Faaliyet Adı	Mesire yeri düzenlemesi yapımı
Sorumlu Harcama Birimi	Park ve Bahçeler Müdürlüğü
Açıklamalar	Projeli büyük işler yapılması

Ekonomik Kod		(2021)
01	Personel Giderleri	
02	SGK Devlet Primi Giderleri	
03	Mal ve Hizmet Alım Giderleri	
04	Faiz Giderleri	
05	Cari Transferler	
06	Sermaye Giderleri	500.000,00
07	Sermaye Transferleri	
08	Borç Verme	
Toplam Bütçe Kaynak İhtiyacı		500.000,00
Bütçe Dışı Kaynak	Döner Sermaye	
	Diğer Yurt İçi	
	Yurt Dışı	
Toplam Bütçe Dışı Kaynak İhtiyacı		0
Toplam Kaynak İhtiyacı		500.000,00

TABLO-1

PERFORMANS HEDEF TABLOSU

İdarenin Adı	Kaş Belediye Başkanlığı - Fen İşleri Müdürlüğü			
Amaç	A4: Toplumsal ve ekonomik faydayı önceleyen, geleceğe yönelik insan ve çevre odaklı yeni projeler gerçekleştirmek			
Hedef	H4.5: Projesiz sosyal ihtiyaçların karşılanması			
Performans Hedef	Çeşitli yapım işleri yapılması			
Performans Göstergeleri		2020 (Gerçekleşen)	2021	2022
4.5.1	Doğrudan temin ile yapılan iş sayısı	0	12	15
Faaliyetler		Kaynak İhtiyacı (2022) TL		
		Bütçe	Bütçe Dışı	Toplam
1	Beton, demir, ahşap imalat yapımları	500.000,00		500.000,00
2	Bina bakım ve onarımları	500.000,00		500.000,00
3	Cami bakım ve onarımları	3.000.000,00		3.000.000,00
4	Okul bakım ve onarımları	3.000.000,00		3.000.000,00
5	İstinat duvarı yapımları	333.000,00		333.000,00
6	Drenaj yapımı	333.000,00		333.000,00
7	Köprü yapımı	333.000,00		333.000,00
Genel Toplam		7.999.000,00		7.999.000,00

TABLO-2

FAALİYET MALİYETLERİ TABLOSU

İdare Adı	Kaş Belediye Başkanlığı
Performans Hedefi	Çeşitli yapım işleri yapılması
Faaliyet Adı	Beton, demir, ahşap imalat yapımları
Sorumlu Harcama Birimi	Fen İşleri Müdürlüğü
Açıklamalar	Projesiz küçük işler yapılması

Ekonomik Kod		(2021)
01	Personel Giderleri	
02	SGK Devlet Primi Giderleri	
03	Mal ve Hizmet Alım Giderleri	
04	Faiz Giderleri	
05	Cari Transferler	
06	Sermaye Giderleri	500.000,00
07	Sermaye Transferleri	
08	Borç Verme	
Toplam Bütçe Kaynak İhtiyacı		500.000,00
Bütçe Dışı Kaynak	Döner Sermaye	
	Diğer Yurt İçi	
	Yurt Dışı	
Toplam Bütçe Dışı Kaynak İhtiyacı		0
Toplam Kaynak İhtiyacı		500.000,00

TABLO-2

FAALİYET MALİYETLERİ TABLOSU

İdare Adı	Kaş Belediye Başkanlığı
Performans Hedefi	Çeşitli yapım işleri yapılması
Faaliyet Adı	Bina bakım ve onarımları
Sorumlu Harcama Birimi	Fen İşleri Müdürlüğü
Açıklamalar	Projesiz küçük işler yapılması

Ekonomik Kod		(2021)
01	Personel Giderleri	
02	SGK Devlet Primi Giderleri	
03	Mal ve Hizmet Alım Giderleri	
04	Faiz Giderleri	
05	Cari Transferler	
06	Sermaye Giderleri	500.000,00
07	Sermaye Transferleri	
08	Borç Verme	
Toplam Bütçe Kaynak İhtiyacı		500.000,00
Bütçe Dışı Kaynak	Döner Sermaye	
	Diğer Yurt İçi	
	Yurt Dışı	
Toplam Bütçe Dışı Kaynak İhtiyacı		0
Toplam Kaynak İhtiyacı		500.000,00

TABLO-2

FAALİYET MALİYETLERİ TABLOSU

İdare Adı	Kaş Belediye Başkanlığı
Performans Hedefi	Çeşitli yapım işleri yapılması
Faaliyet Adı	Cami ve okul bakım onarımları
Sorumlu Harcama Birimi	Fen İşleri Müdürlüğü
Açıklamalar	Projesiz küçük işler yapılması

Ekonomik Kod		(2021)
01	Personel Giderleri	
02	SGK Devlet Primi Giderleri	
03	Mal ve Hizmet Alım Giderleri	6.000.000,00
04	Faiz Giderleri	
05	Cari Transferler	
06	Sermaye Giderleri	
07	Sermaye Transferleri	
08	Borç Verme	
Toplam Bütçe Kaynak İhtiyacı		6.000.000,00
Bütçe Dışı Kaynak	Döner Sermaye	
	Diğer Yurt İçi	
	Yurt Dışı	
Toplam Bütçe Dışı Kaynak İhtiyacı		0
Toplam Kaynak İhtiyacı		6.000.000,00

TABLO-2

FAALİYET MALİYETLERİ TABLOSU

İdare Adı	Kaş Belediye Başkanlığı
Performans Hedefi	Çeşitli yapım işleri yapılması
Faaliyet Adı	İstinat duvarı yapımları
Sorumlu Harcama Birimi	Fen İşleri Müdürlüğü
Açıklamalar	Projesiz küçük işler yapılması

Ekonomik Kod		(2021)
01	Personel Giderleri	
02	SGK Devlet Primi Giderleri	
03	Mal ve Hizmet Alım Giderleri	
04	Faiz Giderleri	
05	Cari Transferler	
06	Sermaye Giderleri	333.000,00
07	Sermaye Transferleri	
08	Borç Verme	
Toplam Bütçe Kaynak İhtiyacı		333.000,00
Bütçe Dışı Kaynak	Döner Sermaye	
	Diğer Yurt İçi	
	Yurt Dışı	
Toplam Bütçe Dışı Kaynak İhtiyacı		0
Toplam Kaynak İhtiyacı		333.000,00

TABLO-2

FAALİYET MALİYETLERİ TABLOSU

İdare Adı	Kaş Belediye Başkanlığı
Performans Hedefi	Çeşitli yapım işleri yapılması
Faaliyet Adı	Drenaj Yapımı
Sorumlu Harcama Birimi	Fen İşleri Müdürlüğü
Açıklamalar	Projesiz küçük işler yapılması

Ekonomik Kod		(2021)
01	Personel Giderleri	
02	SGK Devlet Primi Giderleri	
03	Mal ve Hizmet Alım Giderleri	
04	Faiz Giderleri	
05	Cari Transferler	
06	Sermaye Giderleri	333.000,00
07	Sermaye Transferleri	
08	Borç Verme	
Toplam Bütçe Kaynak İhtiyacı		333.000,00
Bütçe Dışı Kaynak	Döner Sermaye	
	Diğer Yurt İçi	
	Yurt Dışı	
Toplam Bütçe Dışı Kaynak İhtiyacı		0
Toplam Kaynak İhtiyacı		333.000,00

TABLO-2

FAALİYET MALİYETLERİ TABLOSU

İdare Adı	Kaş Belediye Başkanlığı
Performans Hedefi	Çeşitli yapım işleri yapılması
Faaliyet Adı	Köprü Yapımı
Sorumlu Harcama Birimi	Fen İşleri Müdürlüğü
Açıklamalar	Projesiz küçük işler yapılması

Ekonomik Kod		(2021)
01	Personel Giderleri	
02	SGK Devlet Primi Giderleri	
03	Mal ve Hizmet Alım Giderleri	
04	Faiz Giderleri	
05	Cari Transferler	
06	Sermaye Giderleri	333.000,00
07	Sermaye Transferleri	
08	Borç Verme	
Toplam Bütçe Kaynak İhtiyacı		333.000,00
Bütçe Dışı Kaynak	Döner Sermaye	
	Diğer Yurt İçi	
	Yurt Dışı	
Toplam Bütçe Dışı Kaynak İhtiyacı		0
Toplam Kaynak İhtiyacı		333.000,00

## D- İDARENİN TOPLAM KAYNAK İHTİYACI

TABLO-4

## TOPLAM KAYNAK İHTİYACI TABLOSU

## Kaş Belediyesi Başkanlığı

(TL)

	Ekonomik Kod	Faaliyet Toplamı	Genel Yönetim Gideri Toplamı	Diğer İdarelere Transfer Edilecek Kaynaklar Toplamı	Genel Toplam	
Bütçe Kaynak İhtiyacı	1	Personel Gideri	0	20.936.500,00	0	20.936.500,00
	2	SGK Devlet Primi Gideri	0	4.228.500,00	0	4.228.500,00
	3	Mal ve Hizmet Alım Gideri	36.724.000,00	48.348.000,00	0	85.072.000,00
	4	Faiz Gideri	0	845.000,00	0	845.000,00
	5	Cari Transferler	350.000,00	2.399.000,00	0	2.749.000,00
	6	Sermaye Gideri	82.889.000,00	23.936.000,00	0	106.825.000,00
	7	Sermaye Transferleri	0	370.000,00	0	370.000,00
	8	Borç Verme	0	0	0	0
	9	Yedek Ödenek	0	24.400.000,00	0	24.400.000,00
		<b>Toplam Bütçe Kaynak İhtiyacı</b>	<b>119.963.000,00</b>	<b>125.463.000,00</b>	<b>0</b>	<b>245.426.000,00</b>
Bütçe Dışı Kaynak		Döner Sermaye	0	0	0	0
		Diğer Yurt İçi	0	0	0	0
		Yurt Dışı	0	0	0	0
		<b>Toplam Kaynak İhtiyacı</b>	<b>119.963.000,00</b>	<b>125.463.000,00</b>	<b>0</b>	<b>245.426.000,00</b>



## E- İDARE PERFORMANS TABLOSU

İdare Adı	KAŞ BELEDİYE BAŞKANLIĞI						
	Faaliyet	Bütçe İçi		Bütçe Dışı		Toplam	
		TL	Pay (%)	TL	Pay (%)	TL	Pay (%)
1.1	E- belediye satın alma-teklif verme talebi eklenmesi	70.000,00	0,029	0,00	0,00	70.000,00	0,029
	Yeni yazılım alımı	30.000,00	0,012	0,00	0,00	30.000,00	0,012
1.2	Resmi ve ya özel seminerlere katılım	3.750,00	0,002	0,00	0,00	3.750,00	0,002
	Komşu veya il belediyeleri ile işbirliği ve eğitim toplantıları	3.750,00	0,002	0,00	0,00	3.750,00	0,002
	Personelin bilgi ve becerilerini, motivasyon arttıracak eğitimler	3.750,00	0,002	0,00	0,00	3.750,00	0,002
	Bilgilendirme seminerleri düzenlemek	3.750,00	0,002	0,00	0,00	3.750,00	0,002
	Artan işçi personelin görev tanımlarının yeteri kadar belirlenmemiş olması, iş ve işçi güvenlik ve sağlığına yönelik çalışmalar	30.000,00	0,012	0,00	0,00	30.000,00	0,012
1.3	Çöp konteynerleri alımı	1.000.000,00	0,407	0,00	0,00	1.000.000,00	0,407
	Çöp toplama aracı alımı	1.000.000,00	0,407	0,00	0,00	1.000.000,00	0,407
	Çöp toplama alet ve edevat alımı	16.000,00	0,007	0,00	0,00	16.000,00	0,007
	Çöp toplama ve diğer hizmet araçlarının bakım onarım ve yedek parça ihtiyaçlarının giderilmesi	800.000,00	0,326	0,00	0,00	800.000,00	0,326
1.4	Hizmet araçlarının bakım onarım ve yedek parça ihtiyaçlarının giderilmesi	175.000,00	0,071	0,00	0,00	175.000,00	0,071
1.5	Duruşmalara katılma	400.000,00	0,163	0,00	0,00	400.000,00	0,163
	Keşiflere katılma	400.000,00	0,163	0,00	0,00	400.000,00	0,163
	İcra takipleri yapma	400.000,00	0,163	0,00	0,00	400.000,00	0,163
	Dava dosyalarının takibi	300.000,00	0,122	0,00	0,00	300.000,00	0,122
1.6	İç Kontrol Eylem Planı ve mevzuatın gerektirdiği diğer raporların hazırlanması ve basılması	20.000,00	0,008	0,00	0,00	20.000,00	0,008
	Stratejik Plan, Performans Programı ve Süreçlerin entegrasyonunun geliştirilmesi ve yazılım alınması	25.000,00	0,010	0,00	0,00	25.000,00	0,010
1.7	Posta Kayıt iş ve işlemlerinin yapılması	90.000,00	0,037	0,00	0,00	90.000,00	0,037
1.8	Belediye abone ve sigorta giderlerinin ödenmesi	550.000,00	0,224	0,00	0,00	550.000,00	0,224
	Ortak ihtiyaç malzemesinin toptan alınması	10.668.000,00	4,347	0,00	0,00	10.668.000,00	4,347
1.9	Hayvan maması ve ilacı alımları	425.000,00	0,173	0,00	0,00	425.000,00	0,173
1.10	Bilgisayar yazılım alımı, web hizmetlerine evrak takip, evrak doğrulama, başvuru eklenmesi,	50.000,00	0,020	0,00	0,00	50.000,00	0,020
2.1	Kaş-Likya Kültür ve Sanat, Sokar, Bal, Kapyra Biber festivalleri	1.050.000,00	0,428	0,00	0,00	1.050.000,00	0,428

	Fuarlara katılımlar sağlamak	200.000,00	0,081	0,00	0,00	200.000,00	0,081
	İftar programları	100.000,00	0,041	0,00	0,00	100.000,00	0,041
	Konferans, Kurs, Sunum, Söyleşi, Toplantı Organizasyonları	500.000,00	0,204	0,00	0,00	500.000,00	0,204
	Spor organizasyonları	150.000,00	0,061	0,00	0,00	150.000,00	0,061
	Resmi bayram ve dini günler etkinlikleri	500.000,00	0,204	0,00	0,00	500.000,00	0,204
	Evlilik hizmetlerinin yapılması	5.000,00	0,002	0,00	0,00	5.000,00	0,002
	Medya ve reklamların çekimi için gerekli olan araç ve gereçlerin alımı	60.000,00	0,024	0,00	0,00	60.000,00	0,024
2.2	STK, muhtarlar, halk toplantı organizasyonları	15.000,00	0,006	0,00	0,00	15.000,00	0,006
	Resmi tören ve ağırlama	150.000,00	0,061	0,00	0,00	150.000,00	0,061
	İlçemizin tanıtımı için reklam giderleri	75.000,00	0,031	0,00	0,00	75.000,00	0,031
2.3	İstihdama ve beceriye yönelik kurslar açılması	15.000,00	0,006	0,00	0,00	15.000,00	0,006
2.4	Kişilere, ailelere ayni ve nakdi yardımlar	25.000,00	0,010	0,00	0,00	25.000,00	0,010
	Asker ailelerine yardımlar	15.000,00	0,006	0,00	0,00	15.000,00	0,006
	Spor kulüp ve sporculara ayni ve nakdi yardımlar	60.000,00	0,024	0,00	0,00	60.000,00	0,024
2.5	Sağlık destek hizmeti mal alımları	350.000,00	0,143	0,00	0,00	350.000,00	0,143
	Hasta nakil aracı kiralaması	30.000,00	0,012	0,00	0,00	30.000,00	0,012
	Yeni doğan bebeklere ve ailelerine yardım	50.000,00	0,020	0,00	0,00	50.000,00	0,020
	Salgın hastalıklarda toplum sağlığı için malzeme alım ve dağıtımı	700.000,00	0,285	0,00	0,00	700.000,00	0,285
	Cami, okul ve ortak yaşam alanlarının temizliği, dezenfeksiyon işlemlerinin yapılması	200.000,00	0,081	0,00	0,00	200.000,00	0,081
	Muhtaç ailelere yiyecek yardımı	200.000,00	0,081	0,00	0,00	200.000,00	0,081
3.1	1/5000 plan taslakları hazırlanması	125.000,00	0,051	0,00	0,00	125.000,00	0,051
	1/1000 plan taslakları hazırlanması	125.000,00	0,051	0,00	0,00	125.000,00	0,051
	18.madde uygulama dosyaları hazırlanması	125.000,00	0,051	0,00	0,00	125.000,00	0,051
	Hali hazır harita hazırlanması	200.000,00	0,081	0,00	0,00	200.000,00	0,081
	Jeolojik raporları etüt yapımı	125.000,00	0,051	0,00	0,00	125.000,00	0,051
	Ruhsatsız yapılaşma ile ilgili işlemler (Yıkım)	750.000,00	0,306	0,00	0,00	750.000,00	0,306
3.2	Beton ve parke ile yol düzenlemesi (Ağullu, Gelemiş Mahallesi ve Küçükçakıl mevkii, Kaptan Veli Sokak)	19.950.000,00	8,129	0,00	0,00	19.950.000,00	8,129
	Asfalt malzeme alımları	10.000.000,00	4,075	0,00	0,00	10.000.000,00	4,075
	Yol sanat malzemeleri alımları	2.000.000,00	0,815			2.000.000,00	0,815
3.3	Mevcut parkların düzenlenmesi	1.000.000,00	0,407	0,00	0,00	1.000.000,00	0,407
	Ağaç ve çiçek dikimleri	1.100.000,00	0,448	0,00	0,00	1.100.000,00	0,448
	Kentsel ve park mobilyaları alımı	1.000.000,00	0,407	0,00	0,00	1.000.000,00	0,407
	Çocuk oyun grupları alımı	2.000.000,00	0,815	0,00	0,00	2.000.000,00	0,815

	Spor aletleri alımı	500.000,00	0,204	0,00	0,00	500.000,00	0,204
	Park ve bahçe alet ve malzeme alımları	760.000,00	0,310	0,00	0,00	760.000,00	0,310
3.4	Kamulaştırma iş ve işlemlerini yapmak	1.940.000,00	0,790			1.940.000,00	0,790
	Kiralama iş ve işlemleri yapmak	2.350.000,00	0,958	0,00	0,00	2.350.000,00	0,958
4.1	Kaş Merkez Ö.P.A. (Eski Otogar Yeri)	15.000.000,00	6,112	0,00	0,00	15.000.000,00	6,112
	Muhtelif mahallelerde halı saha yapımı	1.000.000,00	0,407	0,00	0,00	1.000.000,00	0,407
	Kalkan Mah. Sosyal ve Kültürel Alan	5.000.000,00	2,037	0,00	0,00	5.000.000,00	2,037
	Kaş Eski Devlet Hastanesi Restorasyonu	2.500.000,00	1,019	0,00	0,00	2.500.000,00	1,019
	Kültür Merkezi Yapımı	1.000.000,00	0,407	0,00	0,00	1.000.000,00	0,407
	Çavdır, Ova, Kasaba, Çerçiler ve Kalkan Mesire alanları yapımı	3.000.000,00	1,222	0,00	0,00	3.000.000,00	1,222
4.2	Kaş Merkez 15 Temmuz Demokrasi Meydanı Düzenlemesi	3.000.000,00	1,222	0,00	0,00	3.000.000,00	1,222
	Sütleğen Meydan Düzenlemeleri	1.000.000,00	0,407	0,00	0,00	1.000.000,00	0,407
	Gömbe Çay Kenarı Düzenlemesi	1.500.000,00	0,611	0,00	0,00	1.500.000,00	0,611
	Ova – Kınık Bisiklet Yolu	10.000.000,00	4,075	0,00	0,00	10.000.000,00	4,075
4.3	Karadağ Mah. Çok amaçlı Salon yapımı	2.500.000,00	1,019	0,00	0,00	2.500.000,00	1,019
	Sundurma yapımı	1.000.000,00	0,407	0,00	0,00	1.000.000,00	0,407
4.4	Mesire yeri düzenlemesi yapımı	500.000,00	0,204	0,00	0,00	500.000,00	0,204
4.5	Beton, demir, ahşap imalat yapımları	500.000,00	0,204	0,00	0,00	500.000,00	0,204
	Bina bakım ve onarımları	500.000,00	0,204	0,00	0,00	500.000,00	0,204
	Cami bakım ve onarımları	3.000.000,00	1,222	0,00	0,00	3.000.000,00	1,222
	Okul bakım ve onarımları	3.000.000,00	1,222	0,00	0,00	3.000.000,00	1,222
	İstinat duvarı yapımları	333.000,00	0,136	0,00	0,00	333.000,00	0,136
	Drenaj yapımı	333.000,00	0,136	0,00	0,00	333.000,00	0,136
	Köprü yapımı	333.000,00	0,136	0,00	0,00	333.000,00	0,136
<b>Performans Hedefleri Maliyetleri Toplamı</b>		<b>119.963.000,00</b>	<b>48,879</b>	<b>0,00</b>	<b>0,00</b>	<b>119.963.000,00</b>	<b>48,879</b>
<b>Genel Yönetim Giderleri</b>		<b>125.463.000,00</b>	<b>48,744</b>	<b>0,00</b>	<b>0,00</b>	<b>125.463.000,00</b>	<b>51,121</b>
<b>Diğer İdarelere Transfer Edilecek Kaynaklar Toplamı</b>		<b>0,00</b>	<b>0,00</b>	<b>0,00</b>	<b>0,00</b>	<b>0,00</b>	<b>0,00</b>
<b>Genel Toplam</b>		<b>245.426.000,00</b>	<b>100</b>	<b>0,00</b>	<b>0,00</b>	<b>245.426.000,00</b>	<b>100</b>

**F- HARCAMA BİRİMLERİ BAZINDA TOPLAM KAYNAK İHTİYACI**

Harcama Birimi Adı	Harcamanın Türü	Tutar (TL)
Özel Kalem Müdürlüğü	01-Personel Gideri	1.274.000,00
	02-Sosyal Güvenlik Kurum. Devlet Primi	111.000,00
	03-Mal ve Hizmet Alım Gideri	546.000,00
	05-Cari Transferler	83.000,00
	06-Sermaye Giderleri	5.000,00
	<b>Toplam</b>	<b>2.019.000,00</b>

Harcama Birimi Adı	Harcamanın Türü	Tutar (TL)
İnsan Kaynakları ve Eğitim Müdürlüğü	01-Personel Gideri	409.500,00
	02-Sosyal Güvenlik Kurum. Devlet Primi	57.500,00
	03-Mal ve Hizmet Alım Gideri	17.817.000,00
	05-Cari Transferler	150.000,00
	<b>Toplam</b>	<b>18.434.000,00</b>

Harcama Birimi Adı	Harcamanın Türü	Tutar (TL)
Yazı İşleri Müdürlüğü	01-Personel Gideri	715.000,00
	02-Sosyal Güvenlik Kurum. Devlet Primi	125.000,00
	03-Mal ve Hizmet Alım Gideri	236.000,00
	05-Cari Transferler	140.000,00
	<b>Toplam</b>	<b>1.216.000,00</b>

Harcama Birimi Adı	Harcamanın Türü	Tutar (TL)
Strateji Geliştirme Müdürlüğü	01-Personel Gideri	166.000,00
	02-Sosyal Güvenlik Kurum. Devlet Primi	22.000,00
	03-Mal ve Hizmet Alım Gideri	83.000,00
	05-Cari Transferler	1.000,00
	<b>Toplam</b>	<b>272.000,00</b>

Harcama Birimi Adı	Harcamanın Türü	Tutar (TL)
Hukuk İşleri Müdürlüğü	01-Personel Gideri	452.000,00
	02-Sosyal Güvenlik Kurum. Devlet Primi	80.000,00
	03-Mal ve Hizmet Alım Gideri	1.603.000,00
	<b>Toplam</b>	<b>2.135.000,00</b>

Harcama Birimi Adı	Harcamanın Türü	Tutar (TL)
Park ve Bahçeler Müdürlüğü	01-Personel Gideri	688.000,00
	02-Sosyal Güvenlik Kurum. Devlet Primi	165.000,00
	03-Mal ve Hizmet Alım Gideri	7.145.000,00
	06-Sermaye Giderleri	2.650.000,00
	<b>Toplam</b>	<b>10.648.000,00</b>

Harcama Birimi Adı	Harcamanın Türü	Tutar (TL)
Fen İşleri Müdürlüğü	01-Personel Gideri	6.556.000,00
	02-Sosyal Güvenlik Kurum. Devlet Primi	1.396.000,00
	03-Mal ve Hizmet Alım Gideri	12.083.000,00
	05-Cari Transferler	1.000,00
	06-Sermaye Giderleri	99.440.000,00
	10-Sosyal Güvenlik ve Sosyal Yardım Hizmetleri	50.000,00
	<b>Toplam</b>	<b>119.526.000,00</b>

Harcama Birimi Adı	Harcamanın Türü	Tutar (TL)
Mali Hizmetleri Müdürlüğü	01-Personel Gideri	2.328.000,00
	02-Sosyal Güvenlik Kurum. Devlet Primi	779.000,00
	03-Mal ve Hizmet Alım Gideri	448.000,00
	04-Faiz Giderleri	845.000,00
	05-Cari Transferler	985.000,00
	07- Sermaye Transferleri	370.000,00
	09- Yedek Ödenekler	24.000.000,00
	<b>Toplam</b>	<b>30.155.000,00</b>

Harcama Birimi Adı	Harcamanın Türü	Tutar (TL)
Zabıta Müdürlüğü	01-Personel Gideri	2.219.000,00
	02-Sosyal Güvenlik Kurum. Devlet Primi	411.000,00
	03-Mal ve Hizmet Alım Gideri	982.000,00
	05-Cari Transferler	400.000,00
	06-Sermaye Giderleri	150.000,00
	<b>Toplam</b>	<b>4.162.000,00</b>

Harcama Birimi Adı	Harcamanın Türü	Tutar (TL)
Destek Hizmetleri Müdürlüğü	01-Personel Gideri	144.000,00
	02-Sosyal Güvenlik Kurum. Devlet Primi	23.000,00
	03-Mal ve Hizmet Alım Gideri	12.113.000,00
	05-Cari Transferler	3.000,00
	<b>Toplam</b>	<b>12.283.000,00</b>

Harcama Birimi Adı	Harcamanın Türü	Tutar (TL)
İmar ve Şehircilik Müdürlüğü	01-Personel Gideri	1.944.000,00
	02-Sosyal Güvenlik Kurum. Devlet Primi	306.000,00
	03-Mal ve Hizmet Alım Gideri	2.246.000,00
	05-Cari Transferler	1.000,00
	<b>Toplam</b>	<b>4.497.000,00</b>

Harcama Birimi Adı	Harcamanın Türü	Tutar (TL)
Temizlik İşleri Müdürlüğü	01-Personel Gideri	2.328.000,00
	02-Sosyal Güvenlik Kurum. Devlet Primi	504.000,00
	03-Mal ve Hizmet Alım Gideri	3.320.000,00
	05-Cari Transferler	132.000,00
	06-Sermaye Giderleri	1.000.000,00
	<b>Toplam</b>	<b>7.284.000,00</b>

Harcama Birimi Adı	Harcamanın Türü	Tutar (TL)
Emlak ve İstimlak Müdürlüğü	01-Personel Gideri	671.000,00
	02-Sosyal Güvenlik Kurum. Devlet Primi	115.000,00
	03-Mal ve Hizmet Alım Gideri	2.503.000,00
	05-Cari Transferler	2.000,00
	06-Sermaye Giderleri	1.940.000,00
	<b>Toplam</b>	<b>5.231.000,00</b>

Harcama Birimi Adı	Harcamanın Türü	Tutar (TL)
İşletme ve İştirakler Müdürlüğü	01-Personel Gideri	391.000,00
	02-Sosyal Güvenlik Kurum. Devlet Primi	41.000,00
	03-Mal ve Hizmet Alım Gideri	17.095.000,00
	06-Sermaye Giderleri	1.140.000,00
	<b>Toplam</b>	<b>18.667.000,00</b>

Harcama Birimi Adı	Harcamanın Türü	Tutar (TL)
Kültür ve Sosyal İşler Müdürlüğü	01-Personel Gideri	171.000,00
	02-Sosyal Güvenlik Kurum. Devlet Primi	22.000,00
	03-Mal ve Hizmet Alım Gideri	4.636.000,00
	05-Cari Transferler	1.000,00
	<b>Toplam</b>	<b>4.830.000,00</b>

Harcama Birimi Adı	Harcamanın Türü	Tutar (TL)
Sağlık İşleri Müdürlüğü	01-Personel Gideri	480.000,00
	02-Sosyal Güvenlik Kurum. Devlet Primi	71.000,00
	03-Mal ve Hizmet Alım Gideri	2.216.000,00
	05-Cari Transferler	850.000,00
	06-Sermaye Giderleri	450.000,00
	<b>Toplam</b>	<b>4.067.000,00</b>

### III. EKLER

#### A- FAALİYETLERDEN SORUMLU BİRİMLERE İLİŞKİN TABLO

Kaş Belediye Başkanlığı			
Hedef Kodu	Performans Hedefi	Faaliyetler	Sorumlu Birimler
1.1	Belediyenin bilişim ve iletişim yönünden eksik hizmetlerini tamamlamak	E- belediye satın alma-teklif verme talebi eklenmesi Yeni yazılım alımı	Mali Hizmetler Müdürlüğü
1.2	Çalışanların mesleki gelişimini sağlamak	Resmi veya özel seminerlere katılım Komşu veya il belediyeleri ile işbirliği ve eğitim toplantıları Personelin bilgi ve becerilerini, motivasyonunu arttıracak eğitimler Bilgilendirme seminerleri düzenlemek Artan işçi personelin görev tanımlarının yeteri kadar belirlenmemiş olması, iş ve işçi güvenlik ve sağlığına yönelik çalışmalar	İnsan kaynakları ve Eğitim Müdürlüğü
1.3	Katı atıkların toplanması, taşınması, ayrıştırılması, geri kazanımı, ortadan kaldırılması ve depolanması ile ilgili bütün hizmetleri yapmak ve yaptırmak	Çöp konteynerleri alımı Çöp toplama aracı alımı Çöp toplama alet ve edevat alımı Yeraltı çöp konteyneri alımı Sıfır Atık Yönetim Sistemi kurulması uygulamaları Çöp toplama ve diğer hizmet araçlarının bakım onarım ve yedek parça ihtiyaçlarının giderilmesi	Temizlik İşleri Müdürlüğü
1.4	Çevre ve toplum sağlığı için etkin denetimler yapmak	İşyerlerinin denetlenmesi Kaçak ve ruhsatsız yapıların denetlenmesi Trafik denetimleri yapılması Kabahatler kanunu işlemleri yapılması Hizmet araçlarının bakım onarım ve yedek parça ihtiyaçlarının giderilmesi	Zabıta Müdürlüğü
1.5	Belediyeye karşı açılan davalar ve belediyemizin açtığı davaların takibini, müdürlüklerin iş ve işlemlerinde hukuka uygunluğunu sağlamak	Duruşmalara katılma Keşiflere katılma İcra takipleri yapma Dava dosyalarının takibi	Hukuk İşleri Müdürlüğü
1.6	İç Kontrol ve Stratejik Sistemlerin Tüm Unsurlarıyla Kurulması	İç Kontrol Eylem Planı ve Mevzuatın gerektirdiği raporların hazırlanması ve basımı Kurumsal risk değerlendirmesinin yapılması Stratejik Plan, Performans Programı ve süreçlerin entegrasyonunun geliştirilmesi ve yazılım alınması	Strateji Geliştirme Müdürlüğü
1.7	Kurumsal karar verme sürecini etkin yöneterek belediye adına her türlü evrakın giriş ve çıkış işlemlerini takip etmek, encümen ve meclis çalışmalarını yürütmek	Belediye Meclisi Toplantılarının organizasyonu, toplantı sonrası iş ve işlemler/alınan kararların yazılarak yayımlanması Belediye Encümeni Toplantılarının organizasyonu, toplantı sonrası iş ve işlemler/alınan kararların sekretaryasını yaparak yayımlanması Posta Kayıt iş ve işlemlerinin yapılarak ilgili kuruma iletmek	Yazı İşleri Müdürlüğü
1.8	Müdürlük yapım, mal ve hizmet alımlarını taleplerini yerine getirmek, ortak ihtiyaçları karşılamak	Doğrudan temin taleplerinin gerçekleştirilmesi 4734 sayılı ihale taleplerinin gerçekleştirilmesi Belediye abone ve sigorta giderlerinin ödenmesi Ortak ihtiyaç malzemesinin toptan alınması	Destek Hizmetleri Müdürlüğü
1.9	Sokak hayvanlarının ihtiyaçlarını karşılamak	Hayvan maması ve ilacı alımı	Sağlık İşleri Müdürlüğü

1.10	Belediyenin bilişim ve iletişim yönünden eksik hizmetlerini tamamlamak	Bilgisayar yazılım alımı, web hizmetlerine evrak takip, evrak doğrulama, başvuru eklenmesi,	Destek Hizmetleri Müdürlüğü
2.1	Kaş halkının kültür sanat etkinliklerine katılımını artırmak	Kaş-Likya Kültür ve Sanat, Sokar, Bal, Kapyra Biber festivalleri	Kültür ve Sosyal İşleri Müdürlüğü
		Fuarlara katılımlar sağlamak	
		Resim sergileri düzenlemek	
		Sünnet şöleni organizasyonları	
		İftar programları	
		Konferans, Kurs, Sunum, Söyleşi, Toplantı organizasyonları	
		Spor organizasyonları	
		Resmî bayram ve dini günler etkinlikleri	
		Evlilik hizmetlerinin yapılması	
		Medya ve reklamların çekimi için gerekli olan araç ve gereçlerin alımı	
2.2	Belediyenin şeffaf yönetim anlayışını sağlamak	STK, muhtarlar, halk toplantı organizasyonları	Özel Kalem Müdürlüğü
		Çitçi bilgilendirme ve destekleme programları	
		Resmî tören ve ağırlama	
		İlçemizin tanıtımı için reklam giderleri	
2.3	Bilgi ve becerinin artırılmasına yönelik faaliyetler düzenlemek	Çocuk etkinlikleri düzenlenmesi	Kültür Hizmetleri Müdürlüğü
		İstihdama ve beceriye yönelik kurslar açılması	
		Kadın, engelli ve yaşlılara yönelik faaliyetler	
2.4	Dezavantajlı vatandaşlarımıza yönelik olarak sosyal yardım ve etkinlikleri sürdürmek	Kişilere, ailelere ayni ve nakdi yardımlar	Özel Kalem Müdürlüğü
		Asker ailelerine yardımlar	
		Spor kulüp ve sporculara ayni ve nakdi yardımlar	
2.5	İhtiyaç sahibi hastalara evde bakım hizmeti verilmesi	Sağlık destek hizmeti mal alımları	Sağlık İşleri Müdürlüğü
		Hasta nakil aracı kiralaması	
		Yeni doğan bebeklere ve ailelerine yardım	
		Salgın hastalıklarda toplum sağlığı için malzeme alım ve dağıtım	
		Cami, okul ve ortak yaşam alanlarının temizliği, dezenfeksiyon işlemlerinin yapılması	
		Muhtaç ailelere yiyecek yardımı	
3.1	Kaş'ın kentsel altyapısını oluşturacak her ölçekteki imar planlarını yapmak	1/5000 plan taslakları hazırlanması	İmar ve Şehircilik Müdürlüğü
		1/1000 plan taslakları hazırlanması	
		18.madde uygulama dosyaları hazırlanması	
		Hâlihazır harita hazırlanması	
		Jeolojik etüt yapımı	
		İnşaat ve iskân ruhsatları düzenlenmesi	
		Basit onarım izinleri verilmesi	
		Ruhsatsız yapılaşma ile ilgili işlemler	
		Cadde ve sokak tabelaları yaptırılması	
3.2	İlçemizdeki yolları iyileştirerek erişilebilirliği ve ulaşım kalitesini artırmak	Beton ve parke ile yol düzenlenmesi (Ağullu, Gelemiş Mahallesi ve Küçükçakıl mevki, Kaptan Veli Sokak)	Fen İşleri Müdürlüğü
		Sathi ve sıcak asfalt yol yapımları	
		Asfalt malzeme alımları	
		Yol sanat malzemeleri alımları	
3.3	Yeşil alanların sürekliliğini sağlamak	Mevcut parkların düzenlenmesi	Park ve Bahçeler Müdürlüğü
		Ağaç ve çiçek dikimleri	
		Kentsel ve park mobilyaları alımı	
		Çocuk oyun grupları alımı	
		Spor aletleri alımı	
3.4	Kamulaştırma ve tahsisler gerçekleştirmek	Park ve bahçe alet ve malzeme alımları	Emlak ve İstimlak
		Kamulaştırma iş ve işlemlerini yapmak	
		Tahsisler iş ve işlemlerini yapmak	



		İşyeri açılış ruhsatları düzenlemek Kiralama iş ve işlemleri yapmak	Müdürlüğü
4.1	Öncelikli yatırımları hayata geçirmek	Kaş Merkez Ö.P.A. (Eski Otogar Yeri) Muhtelif mahallelerde halı saha yapımı Kalkan Mah. Sosyal ve Kültürel Alan Kaş Eski Devlet Hastanesi Restorasyonu Kültür Merkezi Yapımı Çavdır, Ova, Kasaba, Çerçiler ve Kasaba Mesire alanları yapımı	Fen İşleri Müdürlüğü
4.2	Meydan, sahil, çay kenarları ve bisiklet yolu yapımı	Kaş Merkez 15 Temmuz Demokrasi Meydanı Düzenlemesi Sütleğen Mahallesi Meydan Düzenlemeleri Gömbe Çay Kenarı Düzenlemesi Ova-Kınık Bisiklet Yolu	Fen İşleri Müdürlüğü
4.3	Çok amaçlı salon yapımı	Karadağ Mahallesi Çok amaçlı Salon yapımı Sundurma yapımı	Fen İşleri Müdürlüğü
4.4	Mesire alanları ve düzenlemeleri yapımı	Mesire yeri düzenlemesi yapımı	Park ve Bahçeler Müdürlüğü
4.5	Çeşitli yapım işleri yapılması	Beton, demir, ahşap imalat yapımları Bina bakım ve onarımları Cami bakım ve onarımları Okul bakım ve onarımları İstinat duvarı yapımları Drenaj yapımı Köprü yapımı	Fen İşleri Müdürlüğü

## B- AMAÇLARA GÖRE KAYNAK TABLOSU

### 2022 Yılı Bütçesinden Amaçlara Ayrılan Kaynak Çizelgesi

Alan	Amaç	Stratejik Amaç	2022 Bütçesinden Ayrılan Miktar	Bütçe İçindeki Payı (%)
1	1	Kurumsal Kapasitenin Geliştirilmesi	16.464.000,00	6,708
2	2	Kültürel ve Sosyal Yaşamın Gelişmesinin Sağlanması	4.450.000,00	1,813
3	3	Kentleşme Altyapısının Güçlendirilmesi	44.050.000,00	17,948
4	4	Toplumsal ve Ekonomik Faydayı Önceleyen, Geleceğe Yönelik İnsan ve Çevre Odaklı Yeni Projeler Gerçekleştirmek	54.999.000,00	22,410
Toplam			119.963.000,00	48,879

## C- MALİ BİLGİLER

## Kurumsal ve Ekonomik Sınıflandırma Düzeyinde 2022 Bütçe Teklifi

Ekonomik Kod	1	2	3	4	5	6	7	8	9	
AÇIKLAMA	Personel Giderleri	Sosyal Güvenlik Kurumlarına Devlet Primi Giderleri	Mal Ve Hizmet Alım Giderleri	Faiz Giderleri	Cari Transferler	Sermaye Giderleri	Sermaye Transferleri	Borç Verme	Yedek Ödenekler	Toplam
Özel Kalem Müdürlüğü	1.274.000,00	111.000,00	546.000,00	0,00	83.000,00	5.000,00	0,00	0,00	0,00	2.019.000,00
İnsan Kaynakları ve Eğitim Müdürlüğü	409.500,00	57.500,00	17.817.000,00	0,00	150.000,00	0,00	0,00	0,00	0,00	18.434.000,00
Yaz İşleri Müdürlüğü	715.000,00	125.000,00	236.000,00	0,00	140.000,00	0,00	0,00	0,00	0,00	1.216.000,00
Strateji Geliştirme Müdürlüğü	166.000,00	22.000,00	83.000,00	0,00	1.000,00	0,00	0,00	0,00	0,00	272.000,00
Hukuk İşleri Müdürlüğü	452.000,00	80.000,00	1.603.000,00	0,00	0,00	0,00	0,00	0,00	0,00	2.135.000,00
Park ve Bahçeler Müdürlüğü	688.000,00	165.000,00	7.145.000,00	0,00	0,00	2.650.000,00	0,00	0,00	0,00	10.648.000,00
Fen İşleri Müdürlüğü	6.556.000,00	1.396.000,00	12.083.000,00	0,00	1.000,00	99.490.000,00	0,00	0,00	0,00	119.526.000,00
Mali Hizmetler Müdürlüğü	2.328.000,00	779.000,00	448.000,00	845.000,00	985.000,00	0,00	370.000,00	0,00	24.400.000,00	30.155.000,00
Zabita Müdürlüğü	2.219.000,00	411.000,00	982.000,00	0,00	400.000,00	150.000,00	0,00	0,00	0,00	4.162.000,00
Destek Hizmetleri Müdürlüğü	144.000,00	23.000,00	12.113.000,00	0,00	3.000,00	0,00	0,00	0,00	0,00	12.283.000,00
İmar ve Şehircilik Müdürlüğü	1.944.000,00	306.000,00	2.246.000,00	0,00	1.000,00	0,00	0,00	0,00	0,00	4.497.000,00
Temizlik İşleri Müdürlüğü	2.328.000,00	504.000,00	3.320.000,00	0,00	132.000,00	1.000.000,00	0,00	0,00	0,00	7.284.000,00
Emlak ve İstimlak Müdürlüğü	671.000,00	115.000,00	2.503.000,00	0,00	2.000,00	1.940.000,00	0,00	0,00	0,00	5.231.000,00
İşletme ve İştirakler Müdürlüğü	391.000,00	41.000,00	17.095.000,00	0,00	0,00	1.140.000,00	0,00	0,00	0,00	18.667.000,00
Kültür ve Sosyal İşler Müdürlüğü	171.000,00	22.000,00	4.636.000,00	0,00	1.000,00	0,00	0,00	0,00	0,00	4.830.000,00
Sağlık İşleri Müdürlüğü	480.000,00	71.000,00	2.216.000,00	0,00	850.000,00	450.000,00	0,00	0,00	0,00	4.067.000,00
<b>Toplam</b>	<b>20.936.500,00</b>	<b>4.228.500,00</b>	<b>85.072.000,00</b>	<b>845.000,00</b>	<b>2.749.000,00</b>	<b>106.825.000,00</b>	<b>370.000,00</b>	<b>0,00</b>	<b>24.400.000,00</b>	<b>245.426.000,00</b>

## Fonksiyonel ve Ekonomik Sınıflandırma Düzeyinde 2022 Yılı Bütçe Teklifi

Ekonomik Kod	1	2	3	4	5	6	7	8	9	
Açıklama	Personel Giderleri	Sosyal Güvenlik Kurumlarına Devlet Primi Giderleri	Mal Ve Hizmet Alım Giderleri	Faiz Giderleri	Cari Transferler	Sermaye Giderleri	Sermaye Transferleri	Borç Verme	Yedek Ödenekler	TOPLAM
Genel Kamu Hizmetleri	7.707.500,00	1.608.500,00	33.828.000,00	845.000,00	1.762.000,00	155.000,00	370.000,00	0,00	24.400.000,00	70.676.000,00
Savunma Hizmetleri	0,00	0,00	0,00	0,00	0,00	0,00	0,00	0,00	0,00	0,00
Kamu Düzeni Ve Güvenlik Hizmetleri	0,00	0,00	0,00	0,00	0,00	0,00	0,00	0,00	0,00	0,00
Ekonomik İşler Ve Hizmetler	391.000,00	41.000,00	17.095.000,00	0,00	0,00	1.140.000,00	0,00	0,00	0,00	18.667.000,00
Çevre Koruma Hizmetleri	2.328.000,00	504.000,00	3.320.000,00	0,00	132.000,00	1.000.000,00	0,00	0,00	0,00	7.284.000,00
İskân Ve Toplum Refahı Hizmetleri	9.171.000,00	1.817.000,00	16.832.000,00	0,00	4.000,00	101.380.000,00	0,00	0,00	0,00	129.204.000,00
Sağlık Hizmetleri	480.000,00	71.000,00	2.216.000,00	0,00	850.000,00	450.000,00	0,00	0,00	0,00	4.067.000,00
Dinlenme, Kültür Ve Din Hizmetleri	859.000,00	187.000,00	11.781.000,00	0,00	1.000,00	2.650.000,00	0,00	0,00	0,00	15.478.000,00
Eğitim Hizmetleri	0,00	0,00	0,00	0,00	0,00	0,00	0,00	0,00	0,00	0,00
Sosyal Güvenlik Ve Sosyal Yardım Hizmetleri	0,00	0,00	0,00	0,00	0,00	50.000,00	0,00	0,00	0,00	50.000,00
TOPLAM	20.936.500,00	4.228.500,00	85.072.000,00	845.000,00	2.749.000,00	106.825.000,00	370.000,00	0,00	24.400.000,00	245.426.000,00