

KAŞ - KALKAN 1 NOLU DÜZENLEME SINIRI

- ADA/BLOK SINIRLARI
- - - KADASTRO PARSELLERİ
- · - · - DÜZENLEME SINIRI

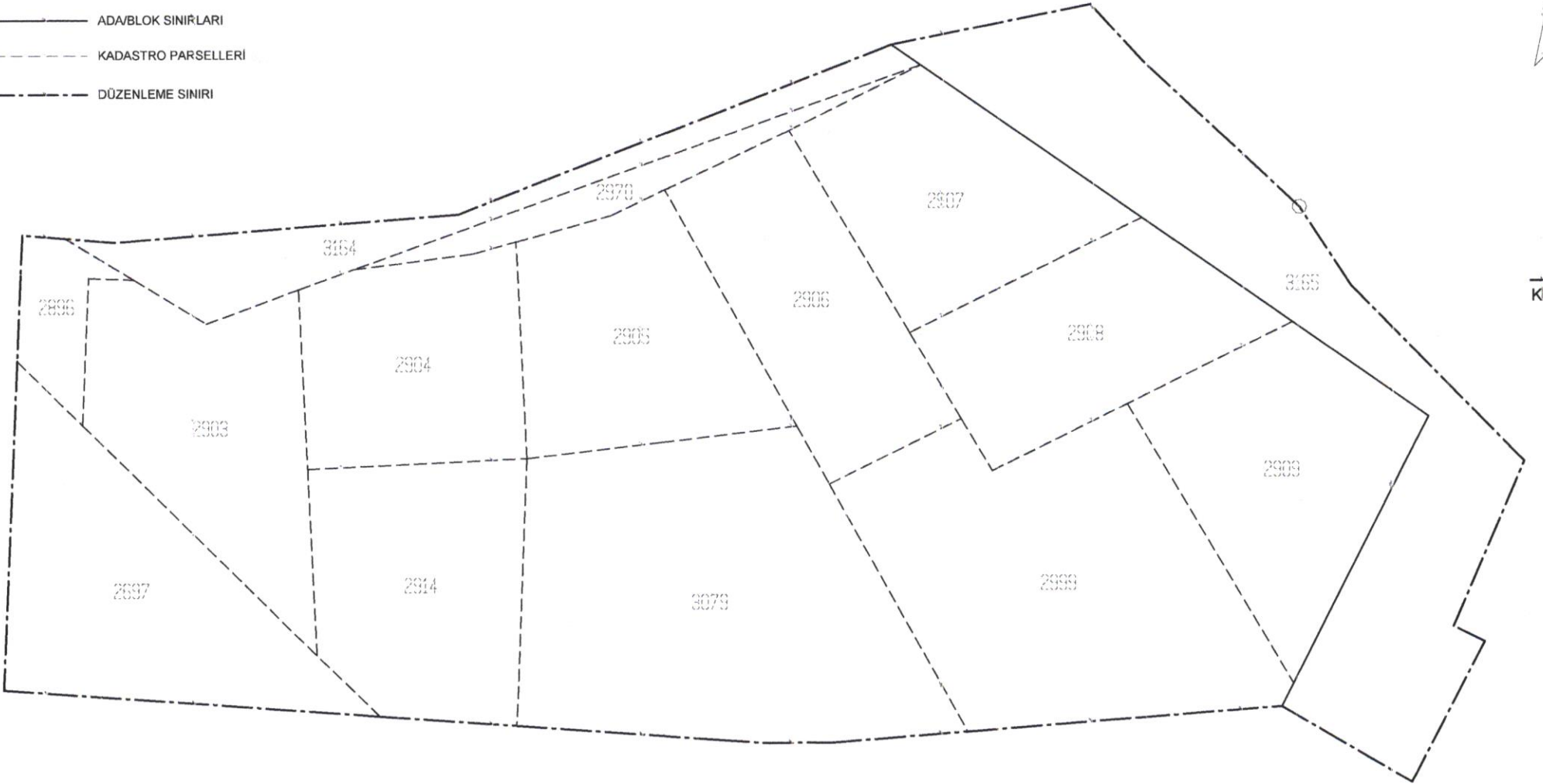

KROKİ



		UYGUNDUR	
		BELEDİYE/ÖZEL İDARE/PROJE İDARESİ	KADASTRO MÜDÜRLÜĞÜ
	DÜZENLEYEN	KONTROL EDEN	ONAYLAYAN
ADI SOYADI	Mehmet KAYA Harita Müdürlüğü Sicil No 5676 Diploma No 6392	Saadet YILMAZ Yüksek Mühür 03.03.2023	03.03.2023
TARİH			
İMZA			

ИЗДА
1987
1/1/87

Република Српска
Министарство
Земљишних
и водних
ресурса

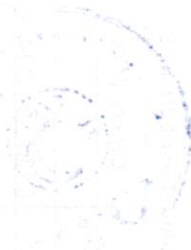

Својом
Одлуком
Број 100/87
од 18. јуна 1987. године
забрањено је
издавање
овог
документа



1:1000

ПРОЈЕКТ
ОПШТИНЕ
СРЕЊАК

КВ8 - КАРТА НА ПЛОТУ СРЕЊАК

DURUM HARİTASI

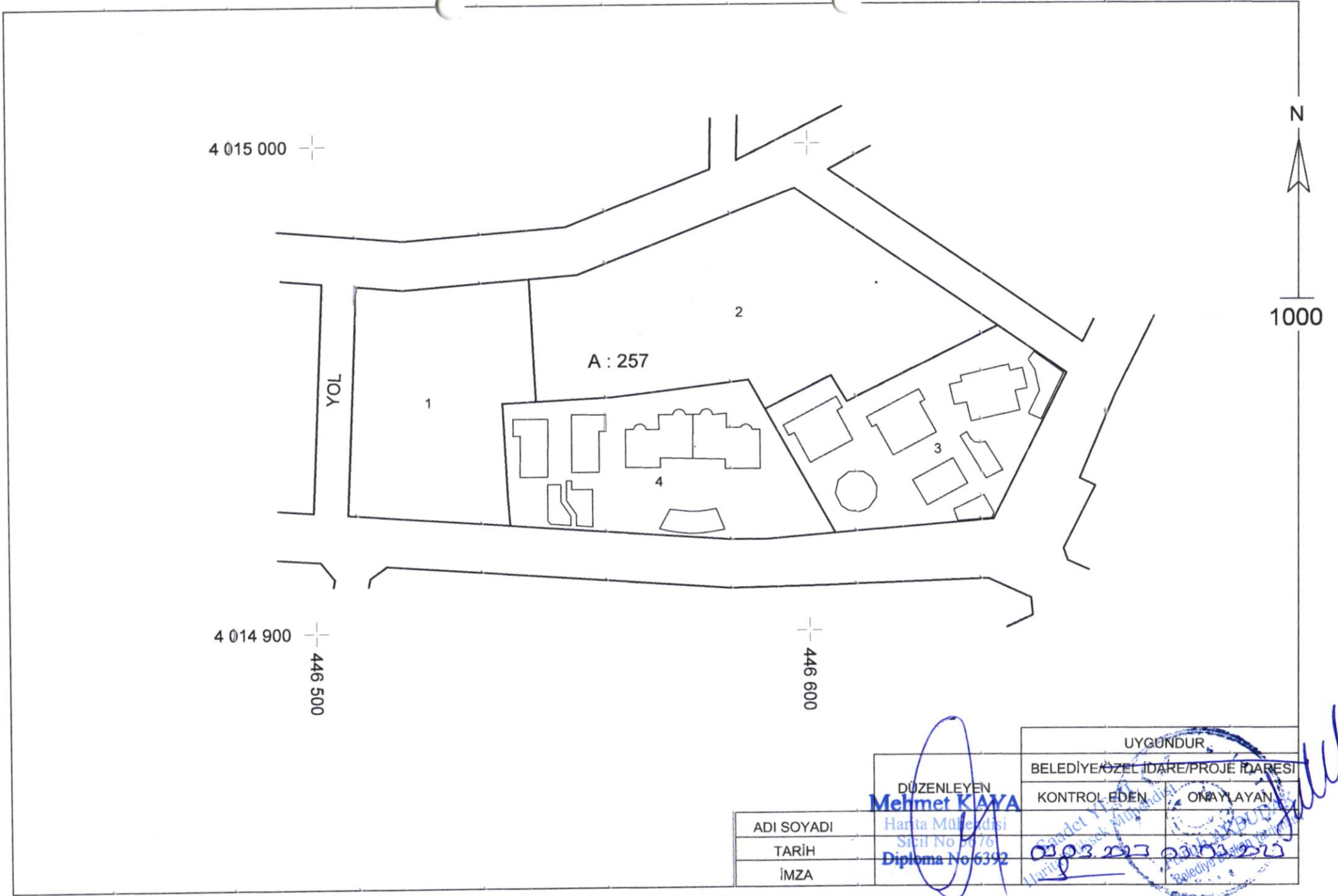

		UYGUNDUR	
		BELEDİYE/ÖZEL İDARE/PROJE İDARESİ	
	DÜZENLEYEN	KONTROL EDEN	OKAYLAYAN
ADI SOYADI	Mehmet KIAYA		
TARİH	Harita Mülh. d. si Sicil No 107/6	01.03.2023	03.03.2023
İMZA	Diploma No 6392		

1

0000



10000

10000

10000

10000

Logo of the National Library and Archives of the Republic of Indonesia (KEMENTERIAN KEHIMPUNAN DAN PERKERJAAN) and the National Library and Archives of the Republic of Indonesia (KEMENTERIAN KEHIMPUNAN DAN PERKERJAAN). The logo features a stylized figure and the text "KEMENTERIAN KEHIMPUNAN DAN PERKERJAAN" and "KEMENTERIAN KEHIMPUNAN DAN PERKERJAAN".

APRI N. S. M.
STASIUN KEMERDEKAAN

Toplam Tahsis	=	7523.37		
Toplam İmar Ada Alanı	=	7523.37		
Toplam Ortak Katılım Alanı	=	0.00		
Toplam Düzenlemeye Giren (Dopal)	=	8583.93		
Toplam Düzenlemeye Giren (Dopalma)	=	0.00		
Toplam Kamulaştırılan Alan	=	0.00		
Toplam Bağışlanan Alan	=	0.00		
Toplam Kadastro Parsel Alanı	=	8583.93		
Toplam Pay	=	8583.93		
Ortak Katılım Oranı	=	0.0000000		
Düzenleme Ortaklık Payı Oranı (DOPO)	=	0.1235518		
DOPO (OKO ile birlikte)	=	0.1235518		
Düzenleme Ortaklık Payı Hesabı				
Kamuya Ayrılan Alan	=	8583.93 -	7523.37 =	1060.56
Düzenleme Ortaklık Payı	=	1060.56 /	8583.93 =	0.1235518.

Mehmet NAYI
Harita Mühendisi
Sicil No: 3076
Ulp. No: 202

Saadet YEŞİL
Harita Mühendisi
03.01.2023

Faruk AKBUDAK
Belediye Başkan Yardımcısı
03.03.2023

ANTALYA
Büyükşehir Belediyesi
Encümenin 30/11/2023
Tarih 159 Sayılı Kararı ile
Uygun Bulunmuştur.

Musa ASİL
Harita Mühendisi
Antalya Büyükşehir Belediyesi

Handwritten text, likely a list or record, with some illegible entries.

Handwritten text, possibly a signature or a date.

ANTALYA
Büyükşehir Belediyesi
Encümeninde
Tarih: ... Sayılı Kararı ile
Uygun Bulunmuştur

Musa Asil
Sağlık Müfettişi
Antalya Büyükşehir Belediyesi

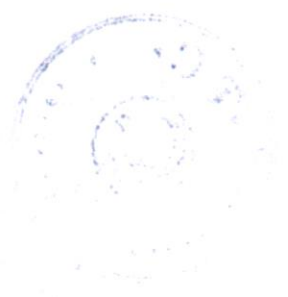

Handwritten signature or initials.

TOPLAMALAN : 8583.93 TOPLAMPAY : 8583.93 TOPLAMKAMULAŞTIRMA : 0.00 TOP. DÜZENLE.GİRMEYEN: 0.00 TOP. DÜZENLEMEYİREN: 8583.93				KADASTRO KAYITLARI ÖZETİ			SAYFANO: 1 İLİ :ANTALYA İLÇESİ :KAŞ KÖY/MAH.:KALKAN		
SNo	Pafta	Ada/Par	Alan	Hisse	Malik	Babası	Pay	Cinsi	
52		2697	659.76	1/4	ALİ HİKMET DÖNMEZ	MEHMEFEH	164.95		
53		2697	659.76	1/16	BÜLENTDÖRTER	ORHANALI	41.24		
54		2697	659.76	1/16	BETÜLDÖRTER	ORHANALI	41.24		
55		2697	659.76	5/24	CEMKAPTANOĞLU	HÜSEYİNCA	137.45		
56		2697	659.76	5/24	MÜRÜVVEYEŞİM KAPTA	HÜSEYİNCA	137.45		
57		2697	659.76	1/24	HÜSEYİNNALBANTOĞLU	MEHMET	27.49		
58		2697	659.76	3/128	MÜNEVVENAZ YAĞCIOĞ	MUSTAFAHİ	15.46		
59		2697	659.76	1/16	RAMAZANLI YAĞCIOĞ	NEVZAT	41.23		
60		2697	659.76	1/48	MEHMETALBANT	MERİH	13.74		
61		2697	659.76	1/48	MERİÇ NALBANT	MERİÇ	13.74		
68		2697	659.76	3/128	MİNE MUTİ	MUSTAFAHİ	15.46		
69		2697	659.76	1/64	FATMAYAĞCIOĞLU	BEHAT	10.31		
51		2896	116.55	TAM	MALİYE HAZİNESİ		116.55		
49		2903	565.00	1/2	MEHMETARİKAN	AHMETFEYZ	282.50		
50		2903	565.00	1/2	MEHMETALİ GÜRPINAR	HİMMET	282.50		
48		2904	462.29	TAM	CEMREGAYRİMENKUYA		462.29		
47		2905	523.71	TAM	CEMREGAYRİMENKUYA		523.71		
46		2906	501.99	TAM	CEMREGAYRİMENKUYA		501.99		
45		2907	499.92	TAM	CEMREGAYRİMENKUYA		499.92		
44		2908	500.05	TAM	CEMREGAYRİMENKUYA		500.05		
41		2909	570.84	1/4	MARGAREJANE FLYNN	WILLIAM RO	142.71		
42		2909	570.84	1/4	FRANKIE FLYNN	FRANK	142.71		
43		2909	570.84	1/2	CHRISTINE STUART		285.42		
63		2914	539.89	1/2	GAIL PATRICIA CLEARY		269.95		
64		2914	539.89	1/2	WIVIENNEIRENE DONOV		269.94		
38		2970	131.45	TAM	MALİYE HAZİNESİ		131.45		
23		2999	1000.95	140/1000	VALERIE ANNKEENLYSİ		140.14		
24		2999	1000.95	140/1000	RONALDMICHAELKEENL		140.14		

Saadet YEŞİL
Harita Yüksek Mühendisi
03.01.2023



Mehmet HAYA
Harita Mühendisi
Sicil No: 1576
Diyadin: 1992

SAYFA 1

YERİ
KÖYÜ
İLİ

İLİ

İLİ

İLİ

İLİ

İLİ

İLİ

İLİ

İLİ

İLİ

NO	ADI	İLİ	İLİ	İLİ	İLİ	İLİ	İLİ
1
2
3
4
5
6
7
8
9
10
11
12
13
14
15
16
17
18
19
20
21
22
23
24
25
26
27
28
29
30
31
32
33
34
35
36
37
38
39
40
41
42
43
44
45
46
47
48
49
50
51
52
53
54
55
56
57
58
59
60
61
62
63
64
65
66
67
68
69
70
71
72
73
74
75
76
77
78
79
80
81
82
83
84
85
86
87
88
89
90
91
92
93
94
95
96
97
98
99
100



TOPLAMALAN : 8583.93 TOPLAMPAY : 8583.93 TOPLAMKAMULAŞTIRMA : 0.00 TOP. DÜZENLE.GİRMEYEN: 0.00 TOP. DÜZENLEMİYEN: 8583.93				KADASTRO KAYITLARI ÖZETİ			SAYFANO: 2 İLİ :ANTALYA İLÇESİ :KAŞ KÖY/MAH. :KALKAN		
SNo	Pafta	Ada/Par	Alan	Hisse	Malik	Babası	Pay	Cinsi	
25		2999	1000.95	90/1000	JOHNDAVID THARBY		90.09		
26		2999	1000.95	45/1000	RICHARDJAMESHARTLECLIFFORDR		45.04		
27		2999	1000.95	45/1000	DARRENHOLLIDAY	ROYWILLIA	45.04		
28		2999	1000.95	45/1000	RUPERTOLIVER BECK		45.04		
29		2999	1000.95	45/1000	FIONA MARGEREBECK		45.04		
30		2999	1000.95	90/1000	SUSANELIZABETH FOXL	JAMES	90.09		
31		2999	1000.95	45/1000	ISOBEL STELLA COX		45.04		
32		2999	1000.95	45/1000	ROBERTEDWARDGOODWI		45.04		
33		2999	1000.95	45/1000	JULIE HATTON		45.04		
34		2999	1000.95	45/1000	JOHNHATTON		45.04		
35		2999	1000.95	45/1000	DENISE HUNT	DENNIS	45.04		
36		2999	1000.95	45/1000	STEPHENALBERTHUNT	JOSEPH	45.04		
37		2999	1000.95	90/1000	JACGUELINEDORATHYH		90.09		
65		3079	1133.03	4/8	ZEYNEPLEYLA KAYA	MEHMETALİ	566.52		
66		3079	1133.03	4/8	ZEYTIN YAPI İNŞAAT T		566.51		
2		3164	317.97	3/128	MÜNEVEERAZ YAĞCIOĞM	MUSTAFAHİ	7.46		
3		3164	317.97	1/16	RAMAZANLI YAĞCIOĞL	NEVZAT	19.87		
4		3164	317.97	1/48	MEHMETALBANT	MERİH	6.62		
5		3164	317.97	1/48	MERİÇNALBANT	MERİH	6.62		
6		3164	317.97	1/32	MÜRÜVVEEKİMCI	MEHMEFEH	9.94		
7		3164	317.97	1/32	RUKIYE TULİN NALBANT	MEHMEFEH	9.94		
8		3164	317.97	13/32	ALİ HIKMET DÖNMEZ	MEHMEFEH	129.18		
9		3164	317.97	1/16	BÜLENTDÖRTER	ORHANALİ	19.87		
10		3164	317.97	1/16	BETÜLDÖRTER	ORHANALİ	19.87		
11		3164	317.97	1/24	CELAL SAVCI	YURDAKUL	13.25		
12		3164	317.97	1/16	CEMKAPTANOĞLU	HÜSEYİNCA	19.87		
13		3164	317.97	1/16	MÜRÜVVEYEŞİM KAPTA	HÜSEYİNCA	19.87		
14		3164	317.97	1/24	HÜSEYİNNALBANTOĞLU	MEHMET	13.25		

Saade YEŞİL
Harita Müdürlüğü
03.01.2023



Mehmet KAYA
Harita Müdürlüğü
Sicil No: 5576
Tic. Sic. No: 6292

ANALYSIS
FOR
KALKAJI

K A S T R O

8882 88

8882 89

8882 90

8882 91

8882 92

8882 93

8882 94

8882 95

8882 96

8882 97

8882 98

8882 99

8882 100

8882 101

8882 102

8882 103

8882 104

8882 105

8882 106

8882 107

8882 108

8882 109

8882 110

8882 111

8882 112

8882 113

8882 114

8882 115

8882 116

8882 117

8882 118

8882 119

8882 120

8882 121

8882 122

8882 123

8882 124

8882 125

8882 126

8882 127

8882 128

8882 129

8882 130

8882 131

8882 132

8882 133

8882 134

8882 135

8882 136

8882 137

8882 138

8882 139

8882 140

8882 141

8882 142

8882 143

8882 144

8882 145

8882 146

8882 147

8882 148

8882 149

8882 150

8882 151

8882 152

8882 153

8882 154

FOR ANALYSIS

FOR ANALYSIS

FOR ANALYSIS

FOR ANALYSIS

FOR ANALYSIS

FOR ANALYSIS

FOR ANALYSIS

FOR ANALYSIS

FOR ANALYSIS

FOR ANALYSIS

FOR ANALYSIS

FOR ANALYSIS

FOR ANALYSIS

FOR ANALYSIS

FOR ANALYSIS

FOR ANALYSIS

FOR ANALYSIS

FOR ANALYSIS

FOR ANALYSIS

FOR ANALYSIS

FOR ANALYSIS

FOR ANALYSIS

FOR ANALYSIS

FOR ANALYSIS

FOR ANALYSIS

FOR ANALYSIS

FOR ANALYSIS

FOR ANALYSIS

FOR ANALYSIS

FOR ANALYSIS

FOR ANALYSIS

FOR ANALYSIS

FOR ANALYSIS

FOR ANALYSIS

FOR ANALYSIS

FOR ANALYSIS

FOR ANALYSIS

FOR ANALYSIS

FOR ANALYSIS

FOR ANALYSIS

FOR ANALYSIS

FOR ANALYSIS

FOR ANALYSIS

FOR ANALYSIS

FOR ANALYSIS

FOR ANALYSIS

FOR ANALYSIS

FOR ANALYSIS

FOR ANALYSIS

FOR ANALYSIS

FOR ANALYSIS

FOR ANALYSIS

FOR ANALYSIS

FOR ANALYSIS

FOR ANALYSIS

FOR ANALYSIS

FOR ANALYSIS

FOR ANALYSIS

FOR ANALYSIS

FOR ANALYSIS

FOR ANALYSIS

FOR ANALYSIS

FOR ANALYSIS

FOR ANALYSIS

FOR ANALYSIS

FOR ANALYSIS

FOR ANALYSIS



TOPLAMALAN : 8583.93 TOPLAMPAY : 8583.93 TOPLAMKAMULAŞTIRMA : 0.00 TOP. DÜZENLE.GİRMEYEN: 0.00 TOP. DÜZENLEMİYEN: 8583.93				KADASTRO KAYITLARI ÖZETİ			SAYFANO: 3 İLİ :ANTALYA İLÇESİ :KAŞ KÖY/MAH. :KALKAN		
SNo	Pafta	Ada/Par	Alan	Hisse	Malik	Babası	Pay	Cinsi	
62		3164	317.97	1/32	AYŞE MAKAL	MEHMETEH	9.94		
70		3164	317.97	3/128	MİNE MUTİ	MUSTAFAHİ	7.45		
71		3164	317.97	1/64	FATMAYAĞCIOĞLU	BEHAT	4.97		
67		3165	1060.53	TAM	MALIYE HAZINESİ		1060.53		

ULUSALCADVE GIS COZUMLERA.S. NI For Windows 3.1.0.44

Saadet YESİL
Harita Yüksek Mühendisi
03.01.2023

Fatih AKBULAK
Belediye Başkan Yardımcısı
03.03.2023

Mehmet KAYA
Harita Mühendisi
Sicil No: 6676
Dip No: 6392

SNR	Rate	Addr	Addr	Rate	Addr
67	3100	1000 00	TAM	1000 00	1000 00
71	3100	017 01	1000 00	017 01	1000 00
70	1644	317 01	1000 00	317 01	1000 00
65	1644	317 01	1000 00	317 01	1000 00





Saadet ESİL
Harita Teknik Mühendisi
03.01.2023

TOPLAMALAN : 8583.93	M A L S A H İ P L E R İ A R A Ş T I R M A	SAYFA NO: 1
TOPLAMPAY : 8583.93	O Z E T V E F O R M U	TOPLAMADA ALANI : 7523.37
TOPLAMKAMULAŞTIRMA : 0.00	(KADASTROPARSELİNE SIRALI)	O.KATILIM ORANI : 0.0000000
TOP. DÜZENLE. GİRMEYEN: 0.00		D.O.PAYI ORANI : 0.1235518
TOP. DÜZENLEMİYEGİREN: 8583.93		

K A D A S T R O								İ M A R										
SNo	Syf	Ada/Par	Alan	Malik	Baba Adı	Hissesi	Pay	Giren	Girmyn	Dop	Tahsis	Ada/Par	Alan	Hisse	Açıklama (Kad)	Açıklama (İmar)	Cinsi	PaftaNo
52	-	2697	659.76	ALİ HIKMET DÖNMEZ	MEHMETFEH	1/4	164.95	164.95	-	20.38	144.57	257/1	1630.79	14457/163079			ARSA	P22B24D1D
53	-	2697	659.76	BÜLENT DÖRTER	ORHANALI	1/16	41.24	41.24	-	5.10	36.14	257/1	1630.79	3614/163079			ARSA	P22B24D1D
54	-	2697	659.76	BETÜL DÖRTER	ORHANALI	1/16	41.24	41.24	-	5.10	36.14	257/1	1630.79	3614/163079			ARSA	P22B24D1D
55	-	2697	659.76	CEM KAPTANOĞLU	HÜSEYİN CA	5/24	137.45	137.45	-	16.99	120.46	257/1	1630.79	12046/163079			ARSA	P22B24D1D
56	-	2697	659.76	MÜRÜVVETYEŞİM KAPTA	HÜSEYİN CA	5/24	137.45	137.45	-	16.99	120.46	257/1	1630.79	12046/163079			ARSA	P22B24D1D
57	-	2697	659.76	HÜSEYİN NALBANTOĞLU	MEHMET	1/24	27.49	27.49	-	3.39	24.10	257/1	1630.79	2410/163079			ARSA	P22B24D1D
58	-	2697	659.76	MÜNEVERNAZ YAĞCIOĞ	MUSTAFAHI	3/128	15.46	15.46	-	1.91	13.55	257/1	1630.79	1355/163079			ARSA	P22B24D1D
59	-	2697	659.76	RAMAZANALI YAĞCIOĞ	NEVZAT	1/16	41.23	41.23	-	5.09	36.14	257/1	1630.79	3614/163079			ARSA	P22B24D1D
60	-	2697	659.76	MEHMETNALBANT	MERİH	1/48	13.74	13.74	-	1.69	12.05	257/1	1630.79	1205/163079			ARSA	P22B24D1D
61	-	2697	659.76	MERİÇ NALBANT	MERİÇ	1/48	13.74	13.74	-	1.69	12.05	257/1	1630.79	1205/163079			ARSA	P22B24D1D
68	-	2697	659.76	MİNE MUTİ	MUSTAFAHI	3/128	15.46	15.46	-	1.91	13.55	257/1	1630.79	1355/163079			ARSA	P22B24D1D
69	-	2697	659.76	FATMA YAĞCIOĞLU	BEHAT	1/64	10.31	10.31	-	1.27	9.04	257/1	1630.79	904/163079			ARSA	P22B24D1D
51	-	2896	116.55	MALIYE HAZINESİ		TAM	116.55	116.55	-	14.40	102.15	257/1	1630.79	10215/163079			ARSA	P22B24D1D
49	-	2903	565.00	MEHMETARIKAN	AHMETFEYZ	1/2	282.50	282.50	-	34.90	247.60	257/1	1630.79	24760/163079			ARSA	P22B24D1D
50	-	2903	565.00	MEHMETALİ GÜRPINAR	HİMMET	1/2	282.50	282.50	-	34.91	247.59	257/1	1630.79	24759/163079			ARSA	P22B24D1D
48	-	2904	462.29	CEMREGAYRIMENKULYA		TAM	462.29	462.29	-	57.12	405.17	257/2	2629.97	40517/262997			ARSA	P22B24D1D
47	-	2905	523.71	CEMREGAYRIMENKULYA		TAM	523.71	523.71	-	64.71	459.00	257/2	2629.97	45900/262997			ARSA	P22B24D1D
46	-	2906	501.99	CEMREGAYRIMENKULYA		TAM	501.99	501.99	-	62.02	439.97	257/2	2629.97	43997/262997			ARSA	P22B24D1D
45	-	2907	499.92	CEMREGAYRIMENKULYA		TAM	499.92	499.92	-	61.77	438.15	257/2	2629.97	43815/262997			ARSA	P22B24D1D
44	-	2908	500.05	CEMREGAYRIMENKULYA		TAM	500.05	500.05	-	61.78	438.27	257/2	2629.97	43827/262997			ARSA	P22B24D1D
41	-	2909	570.84	MARGARETJANE FLYNN	WILLIAM RO	1/4	142.71	142.71	-	17.63	125.08	257/3	1572.02	12508/157202			ARSA	P22B24D1D
42	-	2909	570.84	FRANKIE FLYNN	FRANK	1/4	142.71	142.71	-	17.63	125.08	257/3	1572.02	12508/157202			ARSA	P22B24D1D
43	-	2909	570.84	CHRISTINE STUART		1/2	285.42	285.42	-	35.27	250.15	257/3	1572.02	25015/157202			ARSA	P22B24D1D
63	-	2914	539.89	GAIL PATRICIA CLEARY		1/2	269.95	269.95	-	33.35	236.60	257/4	1690.59	23660/169059			ARSA	P22B24D1D
64	-	2914	539.89	WIVIENNE IRENE DONOV		1/2	269.94	269.94	-	33.35	236.59	257/4	1690.59	23659/169059			ARSA	P22B24D1D
38	-	2970	131.45	MALIYE HAZINESİ		TAM	131.45	131.45	-	16.24	115.21	257/1	1630.79	11521/163079			ARSA	P22B24D1D
23	-	2999	1000.95	VALERIE ANN KEENLYSI		140/1000	140.14	140.14	-	17.32	122.82	257/3	1572.02	12282/157202			ARSA	P22B24D1D

Handwritten signature and stamp at the bottom right of the table.



Saadet YESİL
Harita İşleri Mühendisi
03.01.2023

TOPLAMALAN : 8583.93	M A L S A H İ P L E R İ V A R A Ş T I R M A	SAYFA NO: 2
TOPLAMPAY : 8583.93	Ö Z E T F O R M U	TOPLAMADA ALANI : 7523.37
TOPLAMKAMULAŞTIRMA : 0.00	(KADASTROPARSELİNE SIRALI)	O KATILIM ORANI : 0.0000000
TOP. DÜZENLE. GİRMEYEN: 0.00		D.O.PAYI ORANI : 0.1235518
TOP. DÜZENLEMİYEGİREN: 8583.93		

K A D A S T R O								İ M A R										
SNo	Syf	Ada/Par	Alan	Malik	Baba Adı	Hissesi	Pay	Giren	Girmyn	Dop	Tahsis	Ada/Par	Alan	Hisse	Açıklama (Kad)	Açıklama (Imar)	Cinsi	PaftaNo
24	-	2999	1000.95	RONALDMICHAEL KEENL		140/1000	140.14	140.14	-	17.32	122.82	257/3	1572.02	12282/157202			ARSA	P22B24D1D
25	-	2999	1000.95	JOHN DAVID THARBY		90/1000	90.09	90.09	-	11.14	78.95	257/3	1572.02	7895/157202			ARSA	P22B24D1D
26	-	2999	1000.95	RICHARD JAMES HARTLE	CLIFFORD R	45/1000	45.04	45.04	-	5.57	39.47	257/3	1572.02	3947/157202			ARSA	P22B24D1D
27	-	2999	1000.95	DARRENHOLLIDAY	ROY WILLIA	45/1000	45.04	45.04	-	5.57	39.47	257/3	1572.02	3947/157202			ARSA	P22B24D1D
28	-	2999	1000.95	RUPERTOLIVER BECK		45/1000	45.04	45.04	-	5.57	39.47	257/3	1572.02	3947/157202			ARSA	P22B24D1D
29	-	2999	1000.95	FIONA MARGERETBECK		45/1000	45.04	45.04	-	5.56	39.48	257/3	1572.02	3948/157202			ARSA	P22B24D1D
30	-	2999	1000.95	SUSAN ELIZABETH FOXL	JAMES	90/1000	90.09	90.09	-	11.13	78.96	257/3	1572.02	7896/157202			ARSA	P22B24D1D
31	-	2999	1000.95	ISOBEL STELLA COX		45/1000	45.04	45.04	-	5.56	39.48	257/3	1572.02	3948/157202			ARSA	P22B24D1D
32	-	2999	1000.95	ROBERTEDWARDGODWI		45/1000	45.04	45.04	-	5.56	39.48	257/3	1572.02	3948/157202			ARSA	P22B24D1D
33	-	2999	1000.95	JULIE HATTON		45/1000	45.04	45.04	-	5.56	39.48	257/3	1572.02	3948/157202			ARSA	P22B24D1D
34	-	2999	1000.95	JOHN HATTON		45/1000	45.04	45.04	-	5.56	39.48	257/3	1572.02	3948/157202			ARSA	P22B24D1D
35	-	2999	1000.95	DENISE HUNT	DENNIS	45/1000	45.04	45.04	-	5.56	39.48	257/3	1572.02	3948/157202			ARSA	P22B24D1D
36	-	2999	1000.95	STEPHENALBERT HUNT	JOSEPH	45/1000	45.04	45.04	-	5.56	39.48	257/3	1572.02	3948/157202			ARSA	P22B24D1D
37	-	2999	1000.95	JACQUELINE DORATHYH		90/1000	90.09	90.09	-	11.13	78.96	257/3	1572.02	7896/157202			ARSA	P22B24D1D
65	-	3079	1133.03	ZEYNEP LEYLA KAYA	MEHMETALİ	4/8	566.52	566.52	-	69.99	496.53	257/4	1690.59	49653/169059			ARSA	P22B24D1D
66	-	3079	1133.03	ZEYİN YAPI İNŞAAT T		4/8	566.51	566.51	-	69.99	496.52	257/4	1690.59	49652/169059			ARSA	P22B24D1D
2	-	3164	317.97	MÜNEVVERNAZ YAĞCIOĞ	MUSTAFAHI	3/128	7.46	7.46	-	0.93	6.53	257/1	1630.79	653/163079			ARSA	P22B24D1D
3	-	3164	317.97	RAMAZANALİ YAĞCIOĞLU	NEVZAT	1/16	19.87	19.87	-	2.46	17.41	257/1	1630.79	1741/163079			ARSA	P22B24D1D
4	-	3164	317.97	MEHMETNALBANT	MERİH	1/48	6.62	6.62	-	0.82	5.80	257/1	1630.79	580/163079			ARSA	P22B24D1D
5	-	3164	317.97	MERİÇ NALBANT	MERİH	1/48	6.62	6.62	-	0.82	5.80	257/1	1630.79	580/163079			ARSA	P22B24D1D
6	-	3164	317.97	MÜRÜVETEKİMCİ	MEHMETFEH	1/32	9.94	9.94	-	1.23	8.71	257/1	1630.79	871/163079			ARSA	P22B24D1D
7	-	3164	317.97	RUKİYE TÜLİN NALBANT	MEHMETFEH	1/32	9.94	9.94	-	1.23	8.71	257/1	1630.79	871/163079			ARSA	P22B24D1D
8	-	3164	317.97	ALİ HİKMET DÖNMEZ	MEHMETFEH	13/32	129.18	129.18	-	15.97	113.21	257/1	1630.79	11321/163079			ARSA	P22B24D1D
9	-	3164	317.97	BÜLENT DÖRTER	ORHANALI	1/16	19.87	19.87	-	2.46	17.41	257/1	1630.79	1741/163079			ARSA	P22B24D1D
10	-	3164	317.97	BETÜL DÖRTER	ORHANALI	1/16	19.87	19.87	-	2.46	17.41	257/1	1630.79	1741/163079			ARSA	P22B24D1D
11	-	3164	317.97	CELAL SAVCI	YURDAKUL	1/24	13.25	13.25	-	1.63	11.62	257/1	1630.79	1162/163079			ARSA	P22B24D1D
12	-	3164	317.97	CEM KAPTANOĞLU	HÜSEYİN CA	1/16	19.87	19.87	-	2.45	17.42	257/1	1630.79	1742/163079			ARSA	P22B24D1D

TOPLAMALAN : 8583.93	M A L S A H İ P L E R İ A R A Ş T I R M A	SAYFA NO: 3
TOPLAMPAY : 8583.93	V E	TOPLAMADA ALANI : 7523.37
TOPLAMKAMULAŞTIRMA : 0.00	Ö Z E T F O R M U	O.KATILIM ORANI : 0.0000000
TOP. DÜZENLE GİRMEYEN: 0.00	(KADASTROPARSELİNE SIRALI)	D.O.PAYI ORANI : 0.1235518
TOP. DÜZENLEMİYEN: 8583.93		

K A D A S T R O								I M A R										
SNo	Syf	Ada/Par	Alan	Malik	Baba Adı	Hissesi	Pay	Giren	Girmyn	Dop	Tahsis	Ada/Par	Alan	Hisse	Açıklama (Kad)	Açıklama (Imar)	Cinsi	PaftaNo
13	-	3164	317.97	MÜRÜVVETYEŞİM KAPTA	HÜSEYİN CA	1/16	19.87	19.87	-	2.45	17.42	257/1	1630.79	1742/163079			ARSA	P22B24D1D
14	-	3164	317.97	HÜSEYİN NALBANTOĞLU	MEHMET	1/24	13.25	13.25	-	1.63	11.62	257/1	1630.79	1162/163079			ARSA	P22B24D1D
62	-	3164	317.97	AYŞE MAKAL	MEHMETFEH	1/32	9.94	9.94	-	1.22	8.72	257/1	1630.79	872/163079			ARSA	P22B24D1D
70	-	3164	317.97	MİNE MUTİ	MUSTAFAHİ	3/128	7.45	7.45	-	0.92	6.53	257/1	1630.79	653/163079			ARSA	P22B24D1D
71	-	3164	317.97	FATMA YAĞCIOĞLU	BEHAT	1/64	4.97	4.97	-	0.61	4.36	257/1	1630.79	436/163079			ARSA	P22B24D1D
67	-	3165	1060.53	MALİYE HAZİNESİ		TAM	1060.53	1060.53	-	131.03	929.50	257/1 257/2 257/3 257/4	1630.79 2629.97 1572.02 1690.59	6131/163079 44941/262997 19443/157202 22435/169059			ARSA ARSA ARSA ARSA	P22B24D1D P22B24D1D P22B24D1D P22B24D1D

ULUSAL CAD VE GIS COZUMLERIAS.. NI For Windows 3.1.0.44

Saadet YESİL
Harita Yönetim Uzmanı
03.03.2023

Faruk AKBUDAK
Belediye Başkan Yardımcısı
03.03.2023

Yılmaz KAYA
Harita Müdürlüğü
03.03.2023

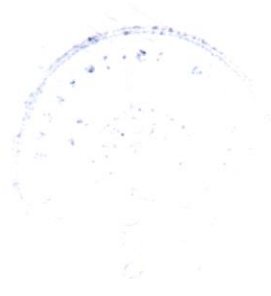

Sl. No.	Name of the Candidate	Roll No.	Grade	Percentage	Remarks
1
2
3
4
5
6
7
8
9
10
11
12
13
14
15
16
17
18
19
20
21
22
23
24
25
26
27
28
29
30
31
32
33
34
35
36
37
38
39
40
41
42
43
44
45
46
47
48
49
50

Total Marks: ...
 Total Candidates: ...
 Date: ...
 Signature: ...
 Official Seal: ...

TOPLAMALAN : 8583.93	TESCİLE ESAS	SAYFA NO: 1
TOPLAMPAY : 8583.93	DAĞITIM CETVELİ	TOPLAMADA ALANI : 7523.37
TOPLAMKAMULAŞTIRMA : 0.00	(İMAR PARSELINE SIRALI)	O.KATILIM ORANI : 0.0000000
TOP. DÜZENLE. GİRMEYEN: 0.00		D.O.PAYI ORANI : 0.1235518
TOP. DÜZENLEMEYİ GİREN: 8583.93		

K A D A S T R O							İ M A R				
SNo	Pafta	Ada/Par	Alan	Hisse	Malik/Baba Adı	Kamu	Dop/İTh	Ada/Par	Alan	Hisse	Pay
52		2697	659.76	1/4	ALİ HİKMET DÖNMEZ	-	20.38	257/1	1630.79	14457/163079	144.57
				164.95	MEHMETFEH	-	144.57				
53		2697	659.76	1/16	BÜLENT DÖRTER	-	5.10			3614/163079	36.14
				41.24	ORHANALI	-	36.14				
54		2697	659.76	1/16	BETÜL DÖRTER	-	5.10			3614/163079	36.14
				41.24	ORHANALI	-	36.14				
55		2697	659.76	5/24	CEM KAPTANOĞLU	-	16.99			12046/163079	120.46
				137.45	HÜSEYİN CA	-	120.46				
56		2697	659.76	5/24	MÜRÜVVETYEŞİM KAPTA	-	16.99			12046/163079	120.46
				137.45	HÜSEYİN CA	-	120.46				
57		2697	659.76	1/24	HÜSEYİN NALBANTOĞLU	-	3.39			2410/163079	24.10
				27.49	MEHMET	-	24.10				
58		2697	659.76	3/128	MÜNEVVERNAZ YAĞCIOĞ	-	1.91			1355/163079	13.55
				15.46	MUSTAFAHİ	-	13.55				
59		2697	659.76	1/16	RAMAZANALI YAĞCIOĞL	-	5.09			3614/163079	36.14
				41.23	NEVZAT	-	36.14				
60		2697	659.76	1/48	MEHMETNALBANT	-	1.69			1205/163079	12.05
				13.74	MERİH	-	12.05				
61		2697	659.76	1/48	MERİÇ NALBANT	-	1.69			1205/163079	12.05
				13.74	MERİÇ	-	12.05				
68		2697	659.76	3/128	MİNE MUTİ	-	1.91			1355/163079	13.55
				15.46	MUSTAFAHİ	-	13.55				
69		2697	659.76	1/64	FATMA YAĞCIOĞLU	-	1.27			904/163079	9.04
				10.31	BEHAT	-	9.04				
51		2896	116.55	TAM	MALİYE HAZİNESİ	-	14.40			10215/163079	102.15
				116.55		-	102.15				
49		2903	565.00	1/2	MEHMETARİKAN	-	34.90			24760/163079	247.60
				282.50	AHMETFEYZ	-	247.60				
50		2903	565.00	1/2	MEHMETALİ GÖRPINAR	-	34.91			24759/163079	247.59
				282.50	HİMMET	-	247.59				
38		2970	131.45	TAM	MALİYE HAZİNESİ	-	16.24			11521/163079	115.21
				131.45		-	115.21				
2		3164	317.97	3/128	MÜNEVVERNAZ YAĞCIOĞ	-	0.93			653/163079	6.53
				7.46	MUSTAFAHİ	-	6.53				
3		3164	317.97	1/16	RAMAZANALI YAĞCIOĞL	-	2.46			1741/163079	17.41
				19.87	NEVZAT	-	17.41				
4		3164	317.97	1/48	MEHMETNALBANT	-	0.82			580/163079	5.80
				6.62	MERİH	-	5.80				
5		3164	317.97	1/48	MERİÇ NALBANT	-	0.82			580/163079	5.80
				6.62	MERİH	-	5.80				
6		3164	317.97	1/32	MÜRÜVVETEKİMCİ	-	1.23			871/163079	8.71
				9.94	MEHMETFEH	-	8.71				
7		3164	317.97	1/32	RUKİYE TULİN NALBANT	-	1.23			871/163079	8.71
				9.94	MEHMETFEH	-	8.71				
8		3164	317.97	13/32	ALİ HİKMET DÖNMEZ	-	15.97			11321/163079	113.21
				129.18	MEHMETFEH	-	113.21				
9		3164	317.97	1/16	BÜLENT DÖRTER	-	2.46			1741/163079	17.41
				19.87	ORHANALI	-	17.41				
10		3164	317.97	1/16	BETÜL DÖRTER	-	2.46			1741/163079	17.41
				19.87	ORHANALI	-	17.41				
11		3164	317.97	1/24	CELAL SAVCI	-	1.63			1162/163079	11.62
				13.25	YURDAKUL	-	11.62				
12		3164	317.97	1/16	CEM KAPTANOĞLU	-	2.45			1742/163079	17.42
				19.87	HÜSEYİN CA	-	17.42				

Sarı Yeşil
Harita Yüksek Mühendisi
03.01.2023

Fatih KUBÜDAK
Belediye Başkanı Yardımcısı
03.03.2023

Mehmet KAYA
Harita Mühendisi
Sıra No: 5676
No No: 6004

TOPLAMALAN : 8583.93	T E S C İ L E E S A S D A Ğ İ T İ M C E T V E L İ (İ M A R P A R S E L İ N E S İ R A L I)	SAYFA NO: 2
TOPLAMPAY : 8583.93		
TOPLAMKAMULAŞTIRMA : 0.00		
TOP. DÜZENLE. GİRMEYEN: 0.00		
TOP. DÜZENLEMİYEN: 8583.93		
TOPLAMADA ALANI : 7523.37	O.KATILIM ORANI : 0.0000000	
D.O.PAYI ORANI : 0.1235518		

K A D A S T R O							İ M A R				
SNo	Pafta	Ada/Par	Alan	Hisse	Malik/Baba Adı	Kamu	Dop/Th	Ada/Par	Alan	Hisse	Pay
13		3164	317.97	1/16	MÜRÜVVEYEŞİM KAPTA	-	2.45			1742/163079	17.42
14		3164	317.97	19.87 1/24	HÜSEYİN CA	-	17.42			1162/163079	11.62
62		3164	317.97	13.25 1/32	HÜSEYİN NALBANTOĞLU	-	1.63			872/163079	8.72
70		3164	317.97	9.94 1/32	MEHMET	-	11.62			653/163079	6.53
71		3164	317.97	7.45 3/128	AYŞE MAKAL	-	1.22			436/163079	4.36
67		3165	1060.53	4.97 TAM	MEHMETFEH	-	8.72			6131/163079	61.31
				1060.53	MINE MUTİ	-	0.92				
					MUSTAFAHİ	-	6.53				
					FATMA YAĞCIOĞLU	-	0.61				
					BEHAT	-	4.36				
					MALİYE HAZİNESİ	-	131.03				
						-	929.50				
48		2904	462.29	TAM	CEMREGAYRİMENKULYA	-	57.12	257/2	2629.97	40517/262997	405.17
47		2905	523.71	462.29 TAM	CEMREGAYRİMENKULYA	-	405.17			45900/262997	459.00
46		2906	501.99	523.71 TAM	CEMREGAYRİMENKULYA	-	64.71			43997/262997	439.97
45		2907	499.92	501.99 TAM	CEMREGAYRİMENKULYA	-	459.00			43815/262997	438.15
44		2908	500.05	499.92 TAM	CEMREGAYRİMENKULYA	-	62.02			43827/262997	438.27
67		3165	1060.53	500.05 TAM	MALİYE HAZİNESİ	-	439.97			44941/262997	449.41
				1060.53		-	61.77				
						-	438.15				
						-	61.78				
						-	438.27				
						-	131.03				
						-	929.50				
41		2909	570.84	1/4	MARGARETJANE FLYNN	-	17.63	257/3	1572.02	12508/157202	125.08
42		2909	570.84	142.71 1/4	WILLIAM RO	-	125.08			12508/157202	125.08
43		2909	570.84	142.71 1/2	FRANKIE FLYNN	-	17.63			25015/157202	250.15
23		2999	1000.95	142.71 285.42	FRANK	-	125.08			12282/157202	122.82
24		2999	1000.95	140/1000 140.14	CHRISTINE STUART	-	35.27			12282/157202	122.82
25		2999	1000.95	140.14 140/1000	VALERIE ANN KEENLYSI	-	250.15			7895/157202	78.95
26		2999	1000.95	90/1000 90.09	RONALDMICHAEL KEENL	-	17.32			3947/157202	39.47
27		2999	1000.95	45/1000 45.04	JOHN DAVID THARBY	-	11.14			3947/157202	39.47
28		2999	1000.95	45/1000 45.04	RICHARDJAMES HARTLE	-	5.57			3947/157202	39.47
29		2999	1000.95	45/1000 45.04	CLIFFORD R	-	39.47			3947/157202	39.47
30		2999	1000.95	45/1000 45.04	DARRENHOLLIDAY	-	5.57			3947/157202	39.47
31		2999	1000.95	45/1000 45.04	ROY WILLIA	-	39.47			3947/157202	39.47
32		2999	1000.95	45/1000 45.04	RUPERTOLIVER BECK	-	5.57			3948/157202	39.48
33		2999	1000.95	45/1000 45.04	FIONA MARGERETBECK	-	5.56			7896/157202	78.96
				45.04	SUSANELIZABETH FOXL	-	11.13			3948/157202	39.48
					JAMES	-	78.96			3948/157202	39.48
					ISOBEL STELLA COX	-	5.56			3948/157202	39.48
					ROBERTEDWARDGOODWI	-	5.56			3948/157202	39.48
					JULIE HATTON	-	5.56			3948/157202	39.48
						-	39.48				

Saadet YESİL
Harita Yüksek Mühendisi
03.01.2023



Mehmet KAYA
Harita Yüksek Mühendisi
Sırt No: 176
Viz No: 4392

LINE	NAME	AMOUNT	DATE	DESCRIPTION	AMOUNT	DATE	DESCRIPTION
10
11
12
13
14
15
16
17
18
19
20
21
22
23
24
25
26
27
28
29
30
31
32
33
34
35
36
37
38
39
40
41
42
43
44
45
46
47
48
49
50
51
52
53
54
55
56
57
58
59
60
61
62
63
64
65
66
67
68
69
70
71
72
73
74
75
76
77
78
79
80
81
82
83
84
85
86
87
88
89
90
91
92
93
94
95
96
97
98
99
100



Handwritten text or signature at the bottom right of the page.

K A D A S T R O				İ M A R							
SNo	Pafta	Ada/Par	Alan	Hisse	Malik/Baba Adı	Kamu	Dop/İTh	Ada/Par	Alan	Hisse	Pay
34		2999	1000.95	45/1000 45.04	JOHN HATTON	-	5.56 39.48			3948/157202	39.48
35		2999	1000.95	45/1000 45.04	DENİSE HUNT DENNIS	-	5.56 39.48			3948/157202	39.48
36		2999	1000.95	45/1000 45.04	STEPHENALBERT HUNT JOSEPH	-	5.56 39.48			3948/157202	39.48
37		2999	1000.95	90/1000 90.09	JACGUELINE DORATHYH	-	11.13 78.96			7896/157202	78.96
67		3165	1060.53	TAM 1060.53	MALIYE HAZINESİ	-	131.03 929.50			19443/157202	194.43
63		2914	539.89	1/2 269.95	GAIL PATRICIA CLEARY	-	33.35 236.60	257/4	1690.59	23660/169059	236.60
64		2914	539.89	1/2 269.94	WIVIENNE IRENE DONOV	-	33.35 236.59			23659/169059	236.59
65		3079	1133.03	4/8 566.52	ZEYNEPLEYLA KAYA MEHMETALİ	-	69.99 496.53			49653/169059	496.53
66		3079	1133.03	4/8 566.51	ZEYTİN YAPI İNŞAAT T	-	69.99 496.52			49652/169059	496.52
67		3165	1060.53	TAM 1060.53	MALIYE HAZINESİ	-	131.03 929.50			22435/169059	224.35

ULUSAL CAD VE GIS COZUMLERİA.S. NI For Windows 3.1.0.44

Saade YEŞİL
Harita Yüklüç Mühendisi
03.01.2023

Faruk AKBUDAK
Belediye Başkan Yardımcısı
03.03.2023

Mehmet AYLA
Harita Mühendisi
Sicil No: 5576
No: 352

İlçemiz, Kalkan Mahallesi 2697, 2896, 2903, 2904, 2905, 2906, 2907, 2908, 2909, 2914, 2970, 2999, 3079, 3164, 3165 parsellerin 3194 sayılı İmar Kanununun 18. ve 19. Maddeleri uyarınca yapılan imar uygulaması işlemi 5216 sayılı Büyükşehir Belediyesi Kanununun 7/b maddesinin ilgili hükümleri gereği işlem yapılarak 30/11/2023 tarih ve 1159 sayılı Büyükşehir Belediye Encümeni kararı ile uygun bulunmuştur. Söz konusu uygulamaya ait Parselasyon Planı 02/01/2024 tarihinden itibaren 30 (otuz) gün süre ile askıya çıkarılacaktır.

İlgililere tebligat yerine geçmek üzere ilan olunur.